

**CONTRERAS EMPREENDIMENTOS E
CONSTRUÇÕES LTDA.
(EM RECUPERAÇÃO JUDICIAL)**

**DEMONSTRAÇÕES CONTÁBEIS EM 31 DE
DEZEMBRO DE 2014 E 2013 COM RELATÓRIO
DOS AUDITORES INDEPENDENTES SOBRE AS
DEMONSTRAÇÕES CONTÁBEIS.**

Av. Erasmo Braga, 227
5º andar / Grupo 513
20020-000 - Centro
Rio de Janeiro, Brasil
Tels.: 55 21 2223-3340
55 21 2516-7861
www.humaitaud.com.br

CONTRERAS EMPREENDIMENTOS E CONSTRUÇÕES LTDA. (EM RECUPERAÇÃO JUDICIAL)

Demonstrações Contábeis

Em 31 de dezembro de 2014 e 2013

Conteúdo

Relatório dos auditores independentes sobre as demonstrações contábeis

Balancos Patrimoniais

Demonstrações de Resultados

Demonstrações das Mutações do Patrimônio Líquido

Demonstrações dos Fluxos de Caixa

Notas Explicativas às Demonstrações Contábeis

Av. Erasmo Braga, 227
5º andar / Grupo 513
20020-000 - Centro
Rio de Janeiro, Brasil
Tels.: 55 21 2223-3340
55 21 2516-7861
www.humaitaudf.com.br

RELATÓRIO DOS AUDITORES INDEPENDENTES SOBRE AS DEMONSTRAÇÕES CONTÁBEIS

Aos
Administradores e Quotistas da
Contreras Empreendimentos e Construções Ltda. (Em Recuperação Judicial)
Rio de Janeiro - RJ

Examinamos as demonstrações contábeis da Contreras Empreendimentos e Construções Ltda.(Em Recuperação Judicial), que compreendem o balanço patrimonial em 31 de dezembro de 2014 e 2013 e as respectivas demonstrações do resultado, das mutações do patrimônio líquido e dos fluxos de caixa para os exercícios findos naquelas datas, assim como o resumo das principais práticas contábeis e demais notas explicativas.

Responsabilidade da administração sobre as demonstrações contábeis

A administração da Empresa é responsável pela elaboração e adequada apresentação das demonstrações contábeis de acordo com as práticas contábeis adotadas no Brasil para pequenas e médias empresas - Pronunciamento Técnico CPC - PME - Contabilidade para Pequenas e Médias Empresas, assim como pelos controles internos que ela determinou como necessários para permitir a elaboração de demonstrações contábeis livres de distorção relevante, independentemente se causada por fraude ou erro.

Responsabilidade dos auditores independentes

Nossa responsabilidade é a de expressar uma opinião sobre essas demonstrações contábeis com base em nossa auditoria, conduzida de acordo com as normas brasileiras e internacionais de auditoria. Essas normas requerem o cumprimento de exigências éticas pelos auditores e que a auditoria seja planejada e executada com o objetivo de obter segurança razoável de que as demonstrações contábeis estão livres de distorção relevante.

Uma auditoria envolve a execução de procedimentos selecionados para obtenção de evidência a respeito dos valores e divulgações apresentados nas demonstrações contábeis. Os procedimentos selecionados dependem do julgamento do auditor, incluindo a avaliação dos riscos de distorção relevante nas demonstrações contábeis, independentemente se causada por fraude ou erro.

Av. Erasmo Braga, 227
5º andar / Grupo 513
20020-000 - Centro
Rio de Janeiro, Brasil
Tels.: 55 21 2223-3340
55 21 2516-7861
www.humaitaud.com.br

Nessa avaliação de riscos, o auditor considera os controles internos relevantes para a elaboração e adequada apresentação das demonstrações contábeis da Empresa para planejar os procedimentos de auditoria que são apropriados nas circunstâncias, mas não para fins de expressar uma opinião sobre a eficácia desses controles internos da empresa. Uma auditoria inclui, também, a avaliação da adequação das práticas contábeis utilizadas e a razoabilidade das estimativas contábeis feitas pela Administração, bem como a avaliação da apresentação das demonstrações contábeis tomadas em conjunto.

Acreditamos que a evidência de auditoria obtida é suficiente e apropriada para fundamentar nossa opinião.

Base para a opinião de ressalva sobre as demonstrações contábeis do exercício findo em 31 de dezembro de 2014

A Empresa não apresentou controles auxiliares e documentação que suportam o valor de R\$ 2.202 mil registrados em estoques, nem avaliação do valor de recuperação desse ativo. Consequentemente, não foi possível concluir sobre a razoabilidade do saldo em 31 de dezembro de 2014.

Opinião com ressalva sobre as demonstrações contábeis do exercício findo em 31 de dezembro de 2014

Em nossa opinião, exceto quanto aos possíveis efeitos decorrentes do assunto mencionado no parágrafo base para opinião com ressalva acima, as demonstrações contábeis acima referidas apresentam adequadamente, em todos os aspectos relevantes, a posição patrimonial e financeira da Contreras Empreendimentos e Construções Ltda. (Em Recuperação Judicial) em 31 de dezembro de 2014, o desempenho de suas operações e os seus fluxos de caixa para os exercícios findos naquelas datas, de acordo com as práticas contábeis adotadas no Brasil.

Opinião sem ressalvas sobre as demonstrações contábeis do exercício findo em 31 de dezembro de 2013

Em nossa opinião as demonstrações contábeis acima referidas apresentam adequadamente, em todos os aspectos relevantes, a posição patrimonial e financeira da Contreras Empreendimentos e Construções Ltda. em 31 de dezembro de 2013, o desempenho de suas operações e os seus fluxos de caixa para os exercícios findos naquelas datas, de acordo com as práticas contábeis adotadas no Brasil.

Ênfases

Continuidade operacional

A empresa vem apresentando prejuízos recorrentes em suas operações, principalmente decorrentes da sua estrutura de capital e, em 31 de dezembro de 2014 e 2013, o passivo circulante da empresa excede o total do ativo circulante em R\$32.421 mil e R\$11.922 mil, respectivamente.

Adicionalmente, a Empresa enfrenta dificuldades na obtenção de novas linhas de financiamento.

Como resultado dessa situação, apesar das ações que vinham sendo implementadas pela Administração, conforme descrito na Nota Explicativa nº 1, em 11 de junho de 2014 a empresa ingressou com pedido de recuperação judicial na 2ª Vara Empresarial da Comarca da Capital do Estado do Rio de Janeiro nos termos do artigo 52, parágrafo 1º da Lei nº 11.101/05, o qual teve seu processamento deferido em 28 de julho de 2014. A empresa apresentou em 2 de outubro de 2014, o seu Plano de Recuperação Judicial, no qual contempla a estratégia da Administração da empresa, dentre outros aspectos, sobre a viabilidade econômica do referido Plano, considerando os meios de recuperação a serem utilizados.

O processo encontra-se em fase de apresentação de habilitações ou divergências quanto aos créditos relacionados, bem como objeção ao plano de recuperação por parte dos credores. Ainda que o Plano de Recuperação Judicial venha a ser aprovado, essas condições indicam a existência de incertezas que podem levantar dúvidas quanto à capacidade da continuidade operacional da empresa. Consequentemente, a continuidade operacional da empresa depende do sucesso de seu Plano de Recuperação. As demonstrações contábeis foram preparadas considerando que o Plano de Recuperação Judicial da empresa será executado com êxito. Nossa opinião não contém modificação relacionada a esse assunto.

Práticas contábeis

Conforme descrito na Nota Explicativa nº 2 item (i), as demonstrações contábeis foram elaboradas de acordo com as práticas contábeis adotadas no Brasil. No caso da Contreras Empreendimentos e Construções Ltda. (Em Recuperação Judicial), essas práticas diferem das IFRS, somente no que se refere à avaliação dos investimentos em controlada pelo método de equivalência patrimonial, uma vez que para fins de IFRS seria custo ou valor justo. Nossa opinião não está ressalvada em função desse assunto.

Rio de Janeiro, 27 de março de 2015.

Humaitá Auditores Independentes

CRC RJ 004611/O-0



Antonio Ranha

Contador - CRC-RJ 075.150/O-8

Rua Francisco Buarque, 1277
 2º andar - Vila Militar
 20000-000 - Rio de Janeiro
 Telefone: (21) 2500-1111
 Fax: (21) 2500-1112
 E-mail: contato@humaita.com.br

CONTRERAS EMPREENDIMENTOS E CONSTRUÇÕES LTDA.

CNPJ 02.463.777/0001-18

Balancos Patrimoniais

Em 31 de dezembro de 2014 e 2013

(Em milhares de reais)

	Nota	2014	2013		Nota	2014	2013
Ativo				Passivo			
Circulante:				Circulante:			
Caixa e equivalentes de caixa	3	839	8.006	Empréstimos e financiamentos	14	36.086	66.369
Contas a receber	4	4.963	4.923	Fornecedores	15	19.725	18.166
Obras em andamento	5	45.350	70.640	Impostos e contribuições	16	28.684	20.892
Impostos a recuperar	6	12.870	10.033	Salários e encargos	17	16.524	9.787
Adiantamentos a terceiros	7	2.963	8.577	Adiantamento de clientes	2	2	294
Estoque	8	2.202	2.202	Provisão para contingências	18	861	650
Despesas antecipadas		389	-	Credores diversos		115	145
		<u>69.576</u>	<u>104.381</u>			<u>101.997</u>	<u>116.303</u>
Não circulante:				Não circulante:			
Transações com partes relacionadas	9	911	7.769	Transações com partes relacionadas	9	1.573	1.280
Impostos a recuperar	6	4.460	4.460	Impostos e contribuições	16	3.955	1.685
Conta corrente de consórcio	10	1.104	1.550			<u>5.528</u>	<u>2.965</u>
Depósitos e cauções	11	11.096	180				
Investimentos	12	31	1.438				
Imobilizado	13	2.443	3.120				
		<u>20.045</u>	<u>18.517</u>				
				Patrimônio líquido:			
				Capital social	19	41.803	41.234
				Prejuízos acumulados		<u>(59.707)</u>	<u>(37.604)</u>
						<u>(17.904)</u>	<u>3.630</u>
				Total do passivo e patrimônio líquido		<u>89.621</u>	<u>122.898</u>
Total do ativo		<u>89.621</u>	<u>122.898</u>				

As notas explicativas são parte integrante das demonstrações contábeis.

CONTRERAS EMPREENDIMENTOS E CONSTRUÇÕES LTDA.

CNPJ 02.463.777/0001-18

Demonstrações de Resultados

Exercícios findos em 31 de dezembro de 2014 e 2013

(Em milhares de reais)

	<u>Nota</u>	<u>2014</u>	<u>2013</u>
Receita líquida de vendas e serviços	20	79.542	123.116
Custos dos serviços e materiais vendidos		<u>(62.119)</u>	<u>(153.940)</u>
Lucro bruto		<u>17.423</u>	<u>(30.824)</u>
Receitas (despesas) operacionais			
Despesas administrativas		(4.890)	(4.801)
Despesas com pessoal		(10.814)	(12.173)
Depreciação		(692)	(1.388)
Despesas tributárias		(115)	(203)
Resultado de equivalência patrimonial		(1.407)	755
Outras receitas operacionais		2.496	28.490
Outras despesas operacionais		<u>(7.077)</u>	<u>(2.884)</u>
		<u>(22.499)</u>	<u>7.796</u>
Resultado operacional		<u>(5.076)</u>	<u>(23.028)</u>
Resultado financeiro			
Receita financeira		1.006	925
Despesa financeira		<u>(17.131)</u>	<u>(13.935)</u>
		<u>(16.125)</u>	<u>(13.010)</u>
Resultado antes do imposto de renda e da contribuição social		<u>(21.201)</u>	<u>(36.038)</u>
Imposto de renda - Corrente		(2.707)	-
Imposto de renda - Diferido		2.044	-
Contribuição social - Corrente		(983)	-
Contribuição social - Diferida		744	-
		<u>(22.103)</u>	<u>(36.038)</u>
Prejuízo do exercício		<u>(22.103)</u>	<u>(36.038)</u>
Prejuízo por quota		<u>(0,54)</u>	<u>(0,87)</u>
Quantidade de quotas		<u>41.234.141</u>	<u>41.234.141</u>

As notas explicativas são parte integrante das demonstrações contábeis.

CONTRERAS EMPREENDIMENTOS E CONSTRUÇÕES LTDA.

CNPJ 02.463.777/0001-18

Demonstrações das Mutações do Patrimônio Líquido

Exercícios findos em 31 de dezembro de 2014 e 2013

(Em milhares de reais)

	<u>Capital</u>	<u>Ado. Futuro Aumento de Capital</u>	<u>Reserva de lucros</u>	<u>Prejuízos Acumulados</u>	<u>Total</u>
Saldos em 1º de janeiro de 2012	26.245	2.037	-	(1.566)	26.716
Aumento de capital conforme 22ª a 34ª alterações do contrato social ocorridas no ano de 2013.	14.989	(2.037)	-	-	12.952
Prejuízo do Exercício	-	-	-	(36.038)	(36.038)
Saldos em 31 de dezembro de 2013	41.234	-	-	(37.604)	3.630
Aumento de capital conforme 35ª alteração do contrato social ocorrida em 31 de agosto de 2014.	569	-	-	-	569
Prejuízo do Exercício	-	-	-	(22.103)	(22.103)
Saldos em 31 de dezembro de 2014	<u>41.803</u>	<u>-</u>	<u>-</u>	<u>(59.707)</u>	<u>(17.904)</u>

As notas explicativas são parte integrante das demonstrações contábeis.

CONTRERAS EMPREENDIMENTOS E CONSTRUÇÕES LTDA.

CNPJ 02.463.777/0001-18

Demonstração dos Fluxos de Caixa

Exercícios findos em 31 de dezembro de 2014 e 2013

(Em milhares de reais)

	2014	2013
Fluxo de caixa das atividades operacionais		
Prejuízo	(22.103)	(36.038)
Depreciação	692	1.388
Resultado de equivalência patrimonial	1.407	(755)
	(20.004)	(35.405)
Contas a receber	(40)	15.237
Obras em andamento	25.290	20.669
Impostos a recuperar	(2.837)	(2.731)
Adiantamento a terceiros	5.614	(6.177)
Estoques	-	2.098
Despesas antecipadas	(389)	189
Depósitos e cauções	(10.916)	(28)
Fornecedores	1.559	(7.535)
Impostos e contribuições	10.062	2.130
Salários e encargos	6.737	4.420
Conta corrente de consórcio	446	(7.993)
Adiantamento de clientes	(292)	(1.471)
Provisão para contingências	211	94
Credores diversos	(30)	18
Caixa líquido das atividades operacionais	15.411	(16.485)
Fluxo de caixa das atividades de investimento		
Em imobilizado	(15)	(530)
Caixa líquido das atividades de investimento	(15)	(530)
Fluxo de caixa das atividades de financiamento		
Empréstimos e financiamentos	(30.283)	12.062
Adiantamento para futuro aumento de capital	-	(2.037)
Transações com partes relacionadas	7.151	(820)
Aumento de capital	569	14.989
Caixa líquido das atividades de financiamento	(22.563)	24.194
Redução líquida dos saldos de caixa e equivalentes de caixa	(7.167)	7.179
Caixa e equivalentes de caixa no início do ano	8.006	827
Caixa e equivalentes de caixa no final do ano	839	8.006
Redução líquida dos saldos de caixa e equivalentes de caixa	(7.167)	7.179

As notas explicativas são parte integrante das demonstrações contábeis.

CONTRERAS EMPREENDIMENTOS E CONSTRUÇÕES LTDA. (Em Recuperação Judicial)

Notas explicativas às demonstrações contábeis

31 de dezembro de 2014

(Em milhares reais, exceto quando indicado de outra forma)

1 - Contexto operacional

A **Contreras Empreendimentos e Construções Ltda. (Em Recuperação Judicial)** é uma sociedade de participação limitada constituída em 1998 e tem por objeto a atuação nas seguintes áreas:

- Prestação de serviços de construção de obras públicas e privadas, por conta própria, ou de terceiros, ou associada a terceiros.
- Prestação de serviços de engenharia de todo tipo.
- Participação em qualquer tipo de concessão de obra pública e privada, por conta própria, ou de terceiros, ou associada a terceiros.
- Locação de bens e equipamentos próprios.
- Participação no capital de outras sociedades ou empreendimentos, tanto como acionista, quotista ou sócia, quanto como em consórcio.
- Fornecimento, com compra e venda de partes, peças e equipamentos.
- Importação e exportação de partes, peças e equipamentos.

A Empresa tem sua sede e foro jurídico na Cidade do Rio de Janeiro, e filiais no Estado do Rio de Janeiro nos municípios de Angra dos Reis e Magé, no Estado da Bahia no município de Pojuca, no Estado de São Paulo em no município de Ribeirão Pires, e no Estado de Sergipe no município de Carmópolis.

Solicitação de Recuperação Judicial

A empresa impetrou, em 11 de junho de 2014, solicitação de RECUPERAÇÃO JUDICIAL perante a 2ª Vara Empresarial da Comarca da Capital do Rio de Janeiro.

O processamento da Recuperação Judicial foi deferido por decisão de 28 de julho de 2014, publicada em 01 de agosto de 2014.

Em 2 de outubro de 2014 foi apresentado o Plano de Recuperação Judicial com a proposta de pagamento das dívidas submetidas ao processo, com as seguintes características:

- Dívidas trabalhistas no valor de R\$2.047.817,39: pagamento em 12 parcelas iguais a partir da homologação do plano.
- Dívidas com fornecedores no valor de R\$ 19.038.795,92: quitação de 50% do valor da dívida, R\$ 9.519.397,96, com 12 meses de carência, e pagamento em 72 parcelas mensais e iguais.

CONTRERAS EMPREENDIMENTOS E CONSTRUÇÕES LTDA.(Em Recuperação Judicial)

Notas explicativas às demonstrações contábeis

31 de dezembro de 2014

(Em milhares reais, exceto quando indicado de outra forma)

- Dívidas com bancos no valor de R\$28.025.314,65: quitação de 60% do valor da dívida, R\$ 16.815.188,79, com 24 meses de carência, e pagamento em 96 parcelas mensais e iguais.

Perfazendo um total antes da negociação de R\$ 49.111.927,96 e após a proposta de redução, perfazendo um novo total de R\$22.777.341,21.

Em função do parecer dos advogados que a empresa contratou para esse processo, as probabilidades de homologação do Plano de Recuperação Judicial são bastante altas, considerando as vantagens socioeconômicas da preservação da empresa com a liquidação racional de suas dívidas, em contraponto à decretação da sua falência, e o histórico recente deste tipo de negociação em casos análogos.

Se a mencionada homologação tivesse acontecido com anterioridade à apresentação desse balanço, os efeitos sobre o mesmo teriam sido os seguintes:

- Diminuição do Passivo da empresa: R\$ 26.4 milhões.
- Aumento do Resultado e do Patrimônio Líquido: R\$ 26.4 milhões.
- Passivos Correntes que passam a ser Passivos Não Correntes: R\$ 20.7 milhões.

2 - Base de preparação e apresentação das demonstrações e principais práticas contábeis.

(i) Aspectos gerais

As demonstrações contábeis para os exercícios findos em 31 de dezembro de 2014 e 2013 foram elaboradas e estão sendo apresentadas de acordo com as práticas contábeis adotadas no Brasil, as quais incluem as disposições da Lei das Sociedades por Ações e pronunciamentos técnicos emitidos pelo Comitê de Pronunciamentos Contábeis – CPC, tendo optado pela adoção do Pronunciamento Técnico CPC-PME - Contabilidade para Pequenas e Médias Empresas, nas normas do Conselho Federal de Contabilidade.

Itens significativos sujeitos a essas estimativas e premissas incluem a seleção de vidas úteis do ativo imobilizado e de sua recuperabilidade nas operações, avaliação dos ativos financeiros pelo valor justo, análise do risco de crédito para determinação da provisão para devedores duvidosos, assim como a análise dos demais riscos para determinação de outras provisões, inclusive para contingências.

A liquidação das transações envolvendo essas estimativas poderá resultar em valores significativamente divergentes dos registrados nas demonstrações financeiras devido ao tratamento probabilístico inerente ao processo de estimativa. A Empresa revisa suas estimativas e premissas pelo menos anualmente.

CONTRERAS EMPREENDIMENTOS E CONSTRUÇÕES LTDA.(Em Recuperação Judicial)

Notas explicativas às demonstrações contábeis

31 de dezembro de 2014

(Em milhares reais, exceto quando indicado de outra forma)

2 - Base de preparação e apresentação das demonstrações financeiras e principais práticas contábeis - Continuação

A autorização para a conclusão destas demonstrações contábeis foi dada pelo Conselho de Administração em 27 de março de 2015.

(ii) Principais práticas contábeis

a) Reconhecimento de receita

A receita é reconhecida na extensão em que for provável que benefícios econômicos serão gerados para a Empresa e quando possa ser mensurada de forma confiável. A receita é mensurada com base no valor justo da contraprestação recebida, excluindo descontos, abatimentos e impostos ou encargos sobre vendas. A Empresa avalia as transações de receita de acordo com os critérios específicos para determinar se está atuando como agente ou principal e, ao final, concluiu que está atuando como principal em todos os seus contratos de receita. Os critérios específicos, a seguir, devem também ser satisfeitos antes de haver reconhecimento de receita.

Venda de serviços e produtos

A receita de venda de serviços e produtos é reconhecida quando os riscos e benefícios significativos dos serviços e da propriedade dos produtos forem transferidos ao comprador, o que geralmente ocorre na sua entrega.

Receita de juros

Para todos os instrumentos financeiros avaliados ao custo amortizado e ativos financeiros que rendem juros, classificados como disponíveis para venda, a receita ou despesa financeira é contabilizada utilizando-se a taxa de juros efetiva, que desconta exatamente os pagamentos ou recebimentos futuros estimados de caixa ao longo da vida estimada do instrumento financeiro ou em um período de tempo mais curto, quando aplicável, ao valor contábil líquido do ativo ou passivo financeiro. A receita de juros é incluída na rubrica receitas financeiras, na demonstração do resultado.

b) Conversão de saldos denominados em moeda estrangeira

Os itens incluídos nas demonstrações contábeis são mensurados de acordo com a moeda do principal ambiente econômico no qual a Empresa atua (moeda funcional), o Real (R\$),

CONTRERAS EMPREENDIMENTOS E CONSTRUÇÕES LTDA.(Em Recuperação Judicial)

Notas explicativas às demonstrações contábeis

31 de dezembro de 2014

(Em milhares reais, exceto quando indicado de outra forma)

2 - Base de preparação e apresentação das demonstrações financeiras e principais práticas contábeis - Continuação

sendo esta premissa utilizada na preparação das demonstrações contábeis apresentadas em 31 de dezembro de 2014 e 2013.

As operações em moeda estrangeira são convertidas em moeda funcional com base nas taxas de câmbio vigentes nas datas das transações. Os ganhos e perdas cambiais resultante dessas operações e da conversão dos ativos e passivos monetários denominados em moeda estrangeira pelas taxas de câmbio do final do exercício são reconhecidos na demonstração de resultados.

Os ganhos e perdas cambiais relacionados com empréstimos, caixas e equivalentes de caixa são apresentados na demonstração do resultado como receita ou despesa financeira. Todos os outros ganhos e perdas cambiais são apresentados na demonstração do resultado como "Outros ganhos/perdas, líquidos".

c) Caixa e equivalentes de caixa

Caixa e os equivalentes de caixa são mantidos com a finalidade de atender a compromissos de caixa de curto prazo, e não para investimento ou outros fins. A Empresa considera como equivalentes de caixa uma aplicação financeira de conversibilidade imediata em um montante conhecido de caixa e estando sujeita a um insignificante risco de mudança de valor.

Por conseguinte, um investimento, normalmente, se qualifica como equivalente de caixa quando tem vencimento de curto prazo, por exemplo, três meses ou menos, a contar da data da contratação. As contas garantidas são demonstradas no balanço patrimonial como "Empréstimos", no passivo circulante.

d) Contas a receber de clientes

As contas a receber de clientes são demonstradas ao seu valor de realização. Os montantes a receber são registrados com base nos valores nominais, acrescidos das correspondentes variações cambiais incorridas, e não requerem ajuste a valor presente por não contemplar juros embutidos.

CONTRERAS EMPREENDIMENTOS E CONSTRUÇÕES LTDA.(Em Recuperação Judicial)

Notas explicativas às demonstrações contábeis

31 de dezembro de 2014

(Em milhares reais, exceto quando indicado de outra forma)

2 - Base de preparação e apresentação das demonstrações financeiras e principais práticas contábeis - Continuação

e) Investimento

O investimento foi avaliado pelo método de equivalência patrimonial conforme CPC 18.

Com base no método da equivalência patrimonial, o investimento é contabilizado no balanço patrimonial ao custo, adicionado das mudanças após a aquisição da participação societária. A participação societária é apresentada na demonstração do resultado como equivalência patrimonial, representando o lucro líquido atribuível aos acionistas.

f) Imobilizado

Os bens do imobilizado são registrados ao custo de aquisição ou construção e custo atribuído (valor justo) e depreciados pelo método linear, considerando-se a estimativa da vida útil-econômica dos respectivos componentes, que são:

- Máquinas e equipamentos - 8 a 10 anos
- Equipamentos de informática - 3 a 5 anos
- Veículos - 3 a 5 anos
- Móveis e utensílios - 5 a 10 anos
- Sistema de informática - 3 a 5 anos
- Instalações e benfeitorias - 5 a 10 anos

Reparos e manutenção são apropriados ao resultado durante o período em que são incorridos. O custo das principais reformas é acrescido ao valor contábil do ativo quando os benefícios econômicos futuros ultrapassam o padrão de desempenho inicialmente estimado para o ativo. As reformas são depreciadas ao longo da vida útil restante do ativo relacionado.

Um item de imobilizado é baixado quando vendido ou quando nenhum benefício econômico futuro for esperado do seu uso ou venda. Eventual ganho ou perda resultante da baixa do ativo (calculado como sendo a diferença entre o valor líquido da venda e o valor contábil do ativo) são incluídos em "Outros ganhos/(perdas), líquidos" na demonstração do resultado no exercício em que o ativo for baixado.

O valor residual e vida útil dos ativos e os métodos de depreciação são revistos no encerramento de cada exercício, e ajustados de forma prospectiva, quando for o caso.

CONTRERAS EMPREENDIMENTOS E CONSTRUÇÕES LTDA.(Em Recuperação Judicial)

Notas explicativas às demonstrações contábeis

31 de dezembro de 2014

(Em milhares reais, exceto quando indicado de outra forma)

2 - Base de preparação e apresentação das demonstrações financeiras e principais práticas contábeis - Continuação

g) Empréstimos e financiamentos

Os empréstimos e financiamentos tomados são reconhecidos inicialmente pelo valor justo no recebimento dos recursos. São subseqüentemente apresentados ao custo amortizado, ou seja, acrescidos de encargos e juros proporcionais ao período incorrido (*pro rata temporis*).

Quando relevantes, os custos de transação são contabilizados como redutores dos empréstimos e reconhecidos no resultado ao longo do período da dívida, utilizando o método da taxa de juros efetiva.

Os custos dos empréstimos que são diretamente atribuíveis à aquisição, à construção ou à produção de ativo qualificável formam parte do custo de tal ativo. Outros custos de empréstimos são reconhecidos como despesas, de acordo com o regime contábil de competência.

h) Provisão para recuperação ao valor recuperável de ativos não financeiros

A Administração revisa anualmente o valor contábil líquido dos ativos com o objetivo de avaliar eventos ou mudanças nas circunstâncias econômicas, operacionais ou tecnológicas que possam indicar deterioração ou perda de seu valor recuperável. Sendo tais evidências identificadas e o valor contábil líquido exceder o valor recuperável, é constituída provisão para desvalorização ajustando o valor contábil líquido ao valor recuperável.

O valor recuperável de um ativo ou de determinada unidade geradora de caixa é definido como sendo o maior entre o valor em uso e o valor líquido de venda.

Na estimativa do valor em uso do ativo, os fluxos de caixa futuros estimados são descontados ao seu valor presente, utilizando uma taxa de desconto antes dos impostos que reflita o custo médio ponderado de capital para a indústria em que opera a unidade geradora de caixa. O valor líquido de venda é determinado, sempre que possível, com base em contrato de venda firme em uma transação em bases comutativas, entre partes conhecedoras e interessadas, ajustado por despesas atribuíveis à venda do ativo, ou, quando não há contrato de venda firme, com base no preço de mercado de um mercado ativo, ou no preço da transação mais recente com ativos semelhantes.

CONTRERAS EMPREENDIMENTOS E CONSTRUÇÕES LTDA.(Em Recuperação Judicial)

Notas explicativas às demonstrações contábeis

31 de dezembro de 2014

(Em milhares reais, exceto quando indicado de outra forma)

2 - Base de preparação e apresentação das demonstrações financeiras e principais práticas contábeis - Continuação

i) Outros ativos e passivos

Os demais ativos e passivos, classificados no circulante e não circulante obedecem ao prazo de realização ou de exigibilidade. Esses demais ativos e passivos estão apresentados pelo seu valor de custo ou realização e por valor conhecido e calculável, respectivamente, incluindo, quando aplicável, os rendimentos, os encargos e as variações monetárias e cambiais.

j) Tributação

Tributos diferidos

Os tributos diferidos foram reconhecidos e gerados pelas diferenças temporárias existentes, tendo sido considerado a capacidade de sua realização. Os tributos relacionados com itens reconhecidos diretamente no patrimônio líquido também foram reconhecidos diretamente no patrimônio líquido e não no resultado.

Impostos sobre vendas

Receitas, despesas e ativos são reconhecidos líquidos dos impostos sobre vendas, exceto: (i) quando os impostos sobre vendas incorridos na compra de bens ou serviços não for recuperável junto às autoridades fiscais, hipótese em que o imposto sobre vendas é reconhecido como parte do custo de aquisição do ativo ou do item de despesa, conforme o caso; (ii) quando os valores a receber e a pagar forem apresentados juntos com o valor dos impostos sobre vendas; e (iii) o valor líquido dos impostos sobre vendas, recuperável ou a pagar, é incluído como componente dos valores a receber ou a pagar no balanço patrimonial.

k) Provisões

Provisões são reconhecidas quando a Empresa tem uma obrigação presente (legal ou não formalizada) em consequência de um evento passado, é provável que benefícios econômicos sejam requeridos para liquidar a obrigação e uma estimativa confiável do valor da obrigação possa ser feita. Quando a Empresa espera que o valor de uma provisão seja reembolsado, no todo ou em parte, por exemplo, por força de um contrato de seguro, o reembolso é reconhecido como um ativo separado, mas apenas quando o reembolso for praticamente certo. A despesa relativa a qualquer provisão é apresentada na demonstração do resultado, líquida de qualquer reembolso.

CONTRERAS EMPREENDIMENTOS E CONSTRUÇÕES LTDA. (Em Recuperação Judicial)

Notas explicativas às demonstrações contábeis

31 de dezembro de 2014

(Em milhares reais, exceto quando indicado de outra forma)

2 - Base de preparação e apresentação das demonstrações financeiras e principais práticas contábeis - Continuação

l) Instrumentos financeiros

Os instrumentos financeiros somente são reconhecidos a partir da data em que a Empresa se torna parte das disposições contratuais dos instrumentos financeiros.

Quando reconhecidos, são inicialmente registrados ao seu valor justo acrescido dos custos de transação que sejam diretamente atribuíveis à sua aquisição ou emissão, exceto no caso de ativos e passivos financeiros classificados na categoria ao valor justo por meio do resultado, onde tais custos são diretamente lançados no resultado do exercício. Sua mensuração subsequente ocorre a cada data de balanço de acordo com as regras estabelecidas para cada tipo de classificação de ativos e passivos financeiros em: (i) ativos e passivos financeiros mensurados ao valor justo por meio do resultado, (ii) mantido até o vencimento, (iii) empréstimos e recebíveis e (iv) disponível para venda.

Os principais ativos financeiros reconhecidos pela Empresa são: caixa e equivalentes de caixa e contas a receber de clientes.

Os principais passivos financeiros reconhecidos pela Empresa são: contas a pagar a fornecedores e empréstimos.

A Empresa não opera com instrumentos financeiros de derivativos.

m) Demonstrações dos fluxos de caixa

As demonstrações dos fluxos de caixa foram preparadas e estão apresentadas de acordo com a Deliberação CVM nº 547/09 que aprovou o pronunciamento contábil CPC 03 (R2)/IAS 7.

n) Lucro (prejuízo) por quota

O lucro (prejuízo) por quota é calculado com base no CPC 41/IAS33. O cálculo do lucro básico por quota é efetuado através da divisão do lucro (prejuízo) líquido do exercício, atribuído aos detentores de quotas da Empresa, pela quantidade média ponderada de quotas durante o mesmo período.

CONTRERAS EMPREENDIMENTOS E CONSTRUÇÕES LTDA.(Em Recuperação Judicial)

Notas explicativas às demonstrações contábeis

31 de dezembro de 2014

(Em milhares reais, exceto quando indicado de outra forma)

2 - Base de preparação e apresentação das demonstrações financeiras e principais práticas contábeis - Continuação

o) Ajuste a valor presente

A Empresa, em cumprimento à Lei nº 11.638/07, ajusta os ativos e passivos provenientes de operações de longo prazo, bem como operações relevantes de curto prazo, a valor presente, quando aplicável. O desconto a valor presente toma por base as taxas básicas de juros praticadas no Mercado Brasileiro.

p) Novas Leis, Normas, Alterações e Interpretações

Durante o exercício de 2014, a seguinte norma emitida pelo IASB entrou em vigor e não impactou materialmente as demonstrações contábeis da empresa:

- IFRIC 21 - "Tributos". A IFRIC 21 é uma interpretação do IAS 37, Provisões, Passivos Contingentes e Ativos Contingentes que especifica quando uma entidade deve reconhecer um tributo a pagar para o governo (exceto imposto de renda). Essa interpretação esclarece que o fato gerador da obrigação que dá origem a obrigação de pagar o tributo é a atividade descrita na legislação pertinente que desencadeia o pagamento do tributo.

Das normas emitidas pelo IASB que ainda não entraram em vigor e não tiveram sua adoção antecipada pela empresa até 31 de dezembro de 2014 são as seguintes:

- IFRS 9 Instrumentos Financeiros orienta sobre a classificação, a mensuração e o reconhecimento de ativos e passivos financeiros. Foi emitido em novembro de 2009 e substitui trechos do IAS 39 relacionados à classificação e mensuração de instrumentos financeiros. Classifica os ativos financeiros em duas categorias: mensurados ao valor justo e mensurados ao custo amortizado. A determinação é feita no reconhecimento inicial e a base de classificação depende do modelo de negócios da empresa e das características contratuais do fluxo de caixa dos ativos financeiros. No caso do passivo financeiro é mantida a maioria das exigências estabelecidas pelo IAS 39, sendo a principal mudança nos casos em que a opção de valor justo é adotada para passivos financeiros, a porção de mudança no

valor justo devido ao risco de crédito da própria entidade é registrada em outros resultados abrangentes e não na demonstração dos resultados, exceto quando resultar em descasamento contábil. Esta norma é aplicável a partir de 1º de janeiro de 2018, a Administração da empresa não espera adotar esse standard antecipadamente e o impacto de sua adoção ainda não foi mensurado.

CONTRERAS EMPREENDIMENTOS E CONSTRUÇÕES LTDA.(Em Recuperação Judicial)

Notas explicativas às demonstrações contábeis

31 de dezembro de 2014

(Em milhares reais, exceto quando indicado de outra forma)

2 - Base de preparação e apresentação das demonstrações financeiras e principais práticas contábeis - Continuação

O CPC ainda não emitiu pronunciamento equivalente ao IFRS acima citado, mas existe expectativa de que o faça antes da data requerida de sua entrada em vigor. A adoção antecipada dos pronunciamentos do IFRS está condicionada à aprovação prévia em ato normativo do Conselho Federal de Contabilidade.

- Em 14 de maio de 2014 foi publicada a Lei nº 12.973 que, dentre outras matérias:
 - Revogou o Regime Tributário de Transição (RTT) instituído pela Lei nº 11.941, de 27 de maio de 2009;
 - Regulamentou o tratamento dos efeitos da adoção das normas contábeis internacionais (IFRS) na apuração dos tributos federais (IRPJ, CSLL, PIS e COFINS).

Esta lei entrou em vigor a partir de 1º de janeiro de 2015, exceto os arts. 3º, 72 a 75 e 93 a 119, que entraram em vigor na data de sua publicação.

A regulamentação desta Lei se deu por intermédio da Instrução Normativa nº 1.515, de 24 de novembro de 2014, da Secretaria da Receita Federal do Brasil.

A Administração da Empresa optou pela aplicação das disposições contidas nos arts. 1º e 2º e 4º a 70 da Lei nº 12.973/2014, referentes à adoção do novo regime tributário, em substituição ao RTT, a partir do exercício de 2015. Dessa forma, não houve impactos nas demonstrações contábeis consolidadas do exercício de 2014. Adicionalmente, não são esperados efeitos relevantes em relação à incidência tributária e nem impactos nas demonstrações contábeis consolidadas, a partir da aplicação dessa legislação para o exercício de 2015.

3 - Caixa e equivalentes de caixa e aplicações financeiras

	2014	2013
Caixa e equivalentes de caixa	839	222
Aplicações financeiras	-	7.784
	<u>839</u>	<u>8.006</u>

CONTRERAS EMPREENDIMENTOS E CONSTRUÇÕES LTDA. (Em Recuperação Judicial)

Notas explicativas às demonstrações contábeis

31 de dezembro de 2014

(Em milhares reais, exceto quando indicado de outra forma)

As aplicações financeiras correspondem no exercício de 2014 e 2013 a CDBs.

4 - Contas a receber - clientes

	2014	2013
Petróleo Brasileiro S.A. – Petrobras	2.945	3.275
Transportadora Associada de Gás – TAG	1.140	1.140
Outros	878	508
	<u>4.963</u>	<u>4.923</u>

A Empresa não possuía em 31 de dezembro de 2014 e 31 de dezembro de 2013 transações que gerassem efeito significativo de ajuste a valor presente.

5 - Obras em andamento

As obras em andamento estão representadas por aqueles custos de obra que se relacionam com atividades a serem executadas (ou executadas, mas com saldos ainda a receber) futuramente em cada uma das obras em curso, razão pela qual foram incluídas no ativo. O valor apresentado corresponde à aplicação do método da percentagem completada estabelecido pelo Pronunciamento Técnico CPC 17 – Contratos de Construção mencionado no item *Reconhecimento de Receita*, na Nota 2 letra “a”.

	2014	2013
Obras em andamento		
Carmópolis	22.601	11.566
Gasán II	13.969	49.927
Gasduc III	8.158	7.581
Angra Emissário	622	1.525
Angra Duto	-	41
	<u>45.350</u>	<u>70.640</u>

CARMÓPOLIS

Contrato nº. 2600.0075732.12.2 – Construção de dutos de aço, RPVC, PEAD e epóxi reforçado com fibra de vidro no ativo de produção de Sergipe Terra (ATP-ST), Petróleo Brasileiro S/A – Petrobras, Aracajú – SE CNPJ 33.000.167/0577-23.

CONTRERAS EMPREENDIMENTOS E CONSTRUÇÕES LTDA.(Em Recuperação Judicial)

Notas explicativas às demonstrações contábeis

31 de dezembro de 2014

(Em milhares reais, exceto quando indicado de outra forma)

Projeto iniciado em 2012 que foi bastante prejudicado em sua execução em virtude da unilateralidade na não aprovação de diversas medições pela Unidade de Exploração e Produção de Sergipe e Alagoas de Petróleo Brasileiro S/A – Petrobras.

Em 25/02/14 e 28/03/14 houve troca de correspondências entre as partes rescindindo o referido contrato.

Por conta das dificuldades encontradas neste projeto a Contreras apresentou à Comissão de Negociação de Pleitos, reivindicação de ressarcimento no valor de R\$ 29.000(vinte e nove milhões de reais).

GASAN II

Contrato nº. 0802.0000245.09.2 – Construção e montagem do gasoduto GASAN II – Ribeirão Pires – SP – Transportadora Associada de Gás S.A. - TAG – CNPJ – 06.248.349/0001-23.

A Contreras apresentou um pleito perante a TAG, solicitando a restituição da retenção de uma multa aplicada a ela pela SETESB, e indevidamente repassada pela TAG à Contreras. O valor dessa multa é de R\$8.300.000,00

Adicionalmente, a empresa está preparando e apresentará nos próximos dias um pleito por custos financeiros provenientes da demora da Petrobras no reconhecimento dos diferentes pleitos reconhecidos para essa obra.

GASDUC III

Contrato nº. 0802.0000077.08.2 - Construção e montagem do gasoduto GASDUC III – Pacote 2 – Duque de Caxias – RJ - Transportadora Associada de Gás S.A. – TAG – CNPJ 06.248.349/0001-23

As negociações deste empreendimento estão a cargo da Galvão Engenharia S/A, consorciada líder do empreendimento, no montante global de R\$43.899.387,00.

ANGRA EMISSÁRIO

Contrato nº. 0802.0082399.13.2 Construção e montagem do emissário de efluentes, na área de serviços auxiliares (ASA) do Terminal Aquaviário de Angra dos Reis – RJ - Petróleo Brasileiro S/A – Petrobras CNPJ 33.000.167/0088-62

Projeto iniciado em 2013 encontra-se em fase final de execução, tendo sido aprovadas pelo cliente e faturadas pela Contreras a quase totalidade das medições. O encerramento deste projeto será no primeiro semestre de 2015.

CONTRERAS EMPREENDIMENTOS E CONSTRUÇÕES LTDA.(Em Recuperação Judicial)

Notas explicativas às demonstrações contábeis

31 de dezembro de 2014

(Em milhares reais, exceto quando indicado de outra forma)

ANGRA DUTO

Contrato nº. 0802.0082615.13.2 Construção e montagem do duto de transferência de água de formação entre a área principal (AP) e a área de serviços auxiliares (ASA) do Terminal Aquaviário de Angra dos Reis – RJ - Petróleo Brasileiro S/A – Petrobras CNPJ 33.000.167/0088-62.

Projeto iniciado em 2013 encontra-se em fase final de execução, tendo sido aprovadas pelo cliente e faturadas pela Contreras grande parte das medições. O encerramento deste projeto será no primeiro semestre de 2015.

A Administração da Empresa julga que de acordo com a parecer jurídico de seu Advogado Luiz Nizzo de Moura, OAB nº 41.247, patrono do escritório Nizzo Advogados, entende que os valores serão realizados através de pleitos junto a Petrobras e que o êxito estimado destas demandas é líquido e certo devido as cláusulas de desequilíbrio econômico financeiro constantes nos respectivos contratos.

6 - Impostos a recuperar

	<u>2014</u>	<u>2013</u>
Circulante		
IRPJ saldos exercícios anteriores	4.129	968
INSS s/ Faturamento	2.441	1.865
COFINS retido na fonte	1.451	1.410
IR retido na fonte	969	2.630
CSLL retido na fonte	319	1.273
CSLL saldos exercícios anteriores	3.161	1.532
PIS retido na fonte	316	307
ICMS a Compensar	-	16
IR s/ Aplicações Financeiras	79	30
Outros	5	2
	<u>12.870</u>	<u>10.033</u>
Não Circulante		
PIS/COFINS dif. cumulatividade	<u>4.460</u>	<u>4.460</u>

CONTRERAS EMPREENDIMENTOS E CONSTRUÇÕES LTDA. (Em Recuperação Judicial)

Notas explicativas às demonstrações contábeis

31 de dezembro de 2014

(Em milhares reais, exceto quando indicado de outra forma)

7 - Adiantamentos a terceiros

	<u>2014</u>	<u>2013</u>
Adiantamento a fornecedores	2.373	8.113
Adiantamento de salários	378	415
Adiantamento de viagens	212	49
	<u>2.963</u>	<u>8.577</u>

8 - Estoques

	<u>2014</u>	<u>2013</u>
Almoxarifado - Logística	2.202	2.202

Representado basicamente por materiais utilizados na prestação dos serviços contratados.

9 - Transações com partes relacionadas

Representado pelas operações com empresas vinculadas realizadas em condições consideradas pela administração como usuais de mercado e demonstradas conforme segue:

Ativo	<u>2014</u>	<u>2013</u>
Contreras Comercio de Materiais Ltda.	911	7.769
Passivo		
Contreras Hermanos S.A.	1.573	1.280
	<u>1.573</u>	<u>1.280</u>

10 - Transações com partes relacionadas

Representado pelas operações com consórcios de empresas, realizadas em condições contratuais pelas obras vinculadas e demonstradas conforme segue:

Ativo	<u>2014</u>	<u>2013</u>
Consórcios		
Consórcio Gasduc III	1.104	1.068
Consórcio Comperj	-	482
	<u>1.104</u>	<u>1.550</u>

CONTRERAS EMPREENDIMENTOS E CONSTRUÇÕES LTDA.(Em Recuperação Judicial)

Notas explicativas às demonstrações contábeis

31 de dezembro de 2014

(Em milhares reais, exceto quando indicado de outra forma)

11 – Depósitos e cauções

	2014	2013
Depósitos judiciais	11.082	166
Cauções	14	14
	<u>11.096</u>	<u>180</u>

12 – Investimentos

	2014	2013
Participações em empresa controlada	31	1.438
Quantidade de quotas possuídas da Contreras Comércio de Materiais Ltda.		
Capital social	50.000	50.000
Patrimônio líquido	31	1.452
Lucro (Prejuízo) do exercício	(1.421)	763
Percentual de participação (%)	99,00%	99,00%
Resultado de equivalência patrimonial	(1.407)	755

13 - Imobilizado

	Máquinas e equipamentos	Equipamentos de informática	Veículos	Móveis e utensílios	Sistemas de informática	Instalações e benfeitorias	Imobilizações em andamento	Total
Custo								
Em 31 de dezembro de 2013	7.508	1.498	1.316	847	495	363	287	12.314
Adições	1.431	5	36	-	4	12	8	1.496
Baixas	(78)	(2)	(708)	(1)	-	-	-	(789)
Em 31 de dezembro de 2014	<u>8.861</u>	<u>1.501</u>	<u>644</u>	<u>846</u>	<u>499</u>	<u>375</u>	<u>295</u>	<u>13.021</u>
Depreciação acumulada								
Em 31 de dezembro de 2013	(5.295)	(1.370)	(1.316)	(537)	(452)	(224)	-	(9.194)
Depreciação anual	(1.908)	(78)	(37)	(72)	(32)	(30)	-	(2.157)
Depreciação acumulada de ativos baixados	62	2	708	1	-	-	-	773
Em 31 de dezembro de 2014	<u>(7.141)</u>	<u>(1.446)</u>	<u>(645)</u>	<u>(608)</u>	<u>(484)</u>	<u>(254)</u>	<u>-</u>	<u>(10.578)</u>
Valor contábil								
Em 31 de dezembro de 2013	2.213	128	-	310	43	139	287	3.120
Em 31 de dezembro de 2014	<u>1.720</u>	<u>55</u>	<u>(1)</u>	<u>238</u>	<u>15</u>	<u>121</u>	<u>295</u>	<u>2.443</u>

A Empresa realizou a análise dos indicativos de *impairment* estabelecidos pelo CPC 01 - Redução ao valor recuperável de ativos, e não foram identificados indícios de que seu ativo imobilizado estivesse registrado acima de seu valor de realização.

CONTRERAS EMPREENDIMENTOS E CONSTRUÇÕES LTDA.(Em Recuperação Judicial)

Notas explicativas às demonstrações contábeis

31 de dezembro de 2014

(Em milhares reais, exceto quando indicado de outra forma)

14 - Empréstimos e financiamentos

	Encargos	2014			2013		
		Curto Prazo	Longo Prazo	Total	Curto Prazo	Longo Prazo	Total
Empréstimos bancários:							
BICBANCO S.A.	CDI +1,0% a.m.	4.500	-	4.500	-	-	-
BICBANCO S.A.	1,7% a.m.	2.170	-	2.170	-	-	-
BICBANCO S.A.	1,7% a.m.	700	-	700	-	-	-
BICBANCO S.A.	1,7% a.m.	130	-	130	-	-	-
BICBANCO S.A.	CDI +1,0% a.m.	61	-	61	-	-	-
BICBANCO S.A.	1,7% a.m.	60	-	60	-	-	-
BICBANCO S.A.	1,7% a.m.	6	-	6	-	-	-
BICBANCO S.A.	1,7% a.m.	1	-	1	-	-	-
BICBANCO S.A.	1,7% a.m.	-	-	-	7	-	7
BICBANCO S.A.	CDI +0,9% a.m.	-	-	-	37.000	-	37.000
BICBANCO S.A.	1,9% a.m.	-	-	-	1.040	-	1.040
BANCO VOTORANTIN S.A.	1,79% a.m.	2.540	-	2.540	3.427	-	3.427
BANCO VOTORANTIN S.A.	1,79% a.m.	2.451	-	2.451	3.242	-	3.242
BANCO VOTORANTIN S.A.	1,79% a.m.	1.264	-	1.264	1.643	-	1.643
BANCO ITAÚ S.A.	CDI +0,49% a.m.	10.000	-	10.000	10.000	-	10.000
BANCO BRADESCO S.A.	1,79% a.m.	6.430	-	6.430	7.100	-	7.100
BANCO SANTANDER S.A.	CDI +0,82% a.m.	550	-	550	550	-	550
Juros sobre empréstimos		4.423	-	4.423	1.560	-	1.560
		<u>35.286</u>	<u>-</u>	<u>35.286</u>	<u>65.569</u>	<u>-</u>	<u>65.569</u>
Outros empréstimos:							
HELPORT CONSTRUÇÕES LTDA		800	-	800	800	-	800
Total dos empréstimos		<u>36.086</u>	<u>-</u>	<u>36.086</u>	<u>66.369</u>	<u>-</u>	<u>66.369</u>

15 - Fornecedores

Representados, substancialmente, de valores devidos por conta de fornecimento de insumos e prestação de serviços aplicados nas obras contratadas.

CONTRERAS EMPREENDIMENTOS E CONSTRUÇÕES LTDA.(Em Recuperação Judicial)

Notas explicativas às demonstrações contábeis

31 de dezembro de 2014

(Em milhares reais, exceto quando indicado de outra forma)

16 - Impostos e contribuições

	<u>2014</u>	<u>2013</u>
Circulante		
IRPJ diferido	11.313	13.358
CSLL diferido	4.081	4.826
IRPJ a pagar	4.191	-
CSLL a pagar	1.518	-
COFINS	3.349	743
Impostos e Contribuições - Parcelamento	1.077	544
PIS/COFINS/CSLL retidos de terceiros	771	448
PIS	726	161
IRRF retido de terceiros	633	269
ISS retido de terceiros	416	223
INSS retido de terceiros	387	241
ICMS	217	-
ISS sobre faturamento	5	79
	<u>28.684</u>	<u>20.892</u>
Não Circulante		
Impostos e Contribuições - Parcelamento	<u>3.955</u>	<u>1.685</u>

17 - Salários e encargos

Estão representados pelos encargos sociais incidentes sobre a folha de pagamentos dos salários e pela provisão de férias, calculados de acordo com os direitos adquiridos por cada funcionário acrescido de encargos, mediante a aplicação da legislação vigente:

	<u>2014</u>	<u>2013</u>
Pessoal	<u>3.566</u>	<u>1.634</u>
Provisões	<u>1.730</u>	<u>3.348</u>
Encargos sobre Folha de Pagamento	<u>11.228</u>	<u>4.805</u>
I.N.S.S. a Pagar (Folha de Pagamento)	2.673	435
F.G.T.S. a Pagar	748	833
Contribuição Assistencial a Pagar	1	2
Outros Impostos, Taxas e Contribuições	6	6
Contribuição Sindical a Pagar	-	(9)
IRRF a Pagar (Folha de Pagamento)	<u>7.800</u>	<u>3.538</u>
Total - Salários e Encargos	<u>16.524</u>	<u>9.787</u>

CONTRERAS EMPREENDIMENTOS E CONSTRUÇÕES LTDA.(Em Recuperação Judicial)

Notas explicativas às demonstrações contábeis

31 de dezembro de 2014

(Em milhares reais, exceto quando indicado de outra forma)

18 - Provisão para contingências cíveis e trabalhistas

	2014	2013
Contingências Cíveis	250	292
Contingências Trabalhistas	611	358
	<u>861</u>	<u>650</u>

A Empresa é parte de diversos processos judiciais e administrativos. As Provisões são constituídas para todas as contingências referentes a processos judiciais para os quais é provável que uma saída de recursos seja feita para liquidar a contingência/obrigação e uma estimativa razoável possa ser feita. A avaliação da probabilidade de perda inclui a avaliação das evidências disponíveis, a hierarquia das leis, as jurisprudências disponíveis, as decisões mais recentes nos tribunais e sua relevância no ordenamento jurídico, bem como a avaliação dos advogados externos.

19 - Patrimônio líquido

O Capital Social subscrito e integralizado é de R\$41.803.266 (quarenta e um milhões, oitocentos e três mil, duzentos e sessenta e seis reais), conforme 35ª Alteração do Contrato Social datado de 31 de agosto de 2014, e está representado por 41.803.266 (quarenta e um milhões, oitocentos e três mil, duzentos e sessenta e seis) quotas no valor nominal de R\$1 (um real) cada uma.

O quadro dos quotistas em 31 de dezembro de 2014 está representado conforme segue:

Quotista	Quantidade de quotas	%	R\$
Contreras Hermanos Sociedad Anonima Comercial, Inmobiliaria, Financeira Agricola Ganadera Y Minera	41.802.941	99,999223	41.802.941
Norberto Domingo Santiago Ardissonne	325	0,000777	325
	<u>41.803.266</u>	<u>100</u>	<u>41.803.266</u>

CONTRERAS EMPREENDIMENTOS E CONSTRUÇÕES LTDA.(Em Recuperação Judicial)

Notas explicativas às demonstrações contábeis

31 de dezembro de 2014

(Em milhares reais, exceto quando indicado de outra forma)

20 - Receita líquida de vendas e serviços

	<u>2014</u>	<u>2013</u>
Receita bruta de serviços	82.763	95.650
Receita bruta de vendas	3.325	38.146
Receita bruta de aluguel de equipamentos	333	169
(-) Impostos incidentes sobre Serviços e Vendas	(6.879)	(10.849)
	<u>79.542</u>	<u>123.116</u>

21 - Cobertura de seguros

A Empresa mantém apólices de seguro contratado junto às principais seguradoras do país que foram definidas por orientação de especialistas e levam em consideração a natureza e o grau de risco envolvido. As premissas de riscos adotadas, dada a sua natureza, não fazem parte do escopo de uma auditoria de demonstrações financeiras, conseqüentemente não foram revisadas pelos nossos auditores independentes.

22 - Instrumentos financeiros

A Empresa mantém operações com instrumentos financeiros. A administração desses instrumentos é efetuada por meio de estratégias operacionais e controles internos visando assegurar liquidez, rentabilidade e segurança.

Esta nota apresenta informações sobre a exposição da Empresa para cada um dos riscos relacionados a instrumentos financeiros, assim como os objetivos da Empresa, políticas e processos de mensuração e gerenciamento de riscos e gerenciamento do capital.

CONTRERAS EMPREENDIMENTOS E CONSTRUÇÕES LTDA.(Em Recuperação Judicial)

Notas explicativas às demonstrações contábeis

31 de dezembro de 2014

(Em milhares reais, exceto quando indicado de outra forma)

Todas as operações com instrumentos financeiros estão reconhecidas nas demonstrações contábeis da Empresa, conforme o quadro abaixo:

Instrumentos Financeiros	2014		
	Valor Justo	Valor Contábil	Total
Ativos			
Ativos Financeiros mensurados pelo valor justo através do resultado:			
Contas a receber	4.963	4.963	4.963
Adiantamentos a fornecedores	2.373	2.373	2.373
Ativos Financeiros mensurados pelo custo amortizado:			
Impostos a recuperar	12.870	12.870	12.870
Depósitos e cauções	11.096	11.096	11.096
Transações com partes relacionadas	911	911	911
Passivos Financeiros mensurados pelo custo			
Empréstimos	36.086	36.086	36.086
Fornecedores	19.725	19.725	19.725
Impostos e contribuições	28.684	28.684	28.684
Transações com partes relacionadas	1.573	1.573	1.573

Instrumentos financeiros derivativos:

A Empresa não opera com instrumentos financeiros derivativos.

Instrumentos financeiros não derivativos:

Podemos destacar que uma destas estratégias foi buscar junto a partes relacionadas garantia no financiamento obtido junto ao mercado, definindo uma taxa pré-fixada, adequada ao seu negócio, não ficando exposta a flutuação da taxa de câmbio.

A Empresa apresenta exposição aos seguintes riscos advindos do uso de instrumentos financeiros:

- Risco de crédito
- Risco de liquidez
- Risco de mercado

CONTRERAS EMPREENDIMENTOS E CONSTRUÇÕES LTDA.(Em Recuperação Judicial)

Notas explicativas às demonstrações contábeis

31 de dezembro de 2014

(Em milhares reais, exceto quando indicado de outra forma)

As informações abaixo apresentam indicações sobre a exposição da Empresa a cada um dos riscos supramencionados.

Risco de crédito

Risco de crédito é o risco de prejuízo financeiro da Empresa caso um cliente ou contraparte em um instrumento financeiro falhe em cumprir com suas obrigações contratuais, que surgem principalmente dos recebíveis da Empresa de clientes e em títulos de investimento.

Contas a receber de clientes e adiantamentos a fornecedores

A exposição da Empresa ao risco de crédito é influenciada, principalmente, pelas características individuais de cada cliente.

A Empresa estabeleceu uma política de crédito sob a qual todo o novo cliente tem sua capacidade de crédito analisada individualmente antes dos termos e das condições padrão de pagamento e entrega da Empresa serem oferecidos. A análise da Empresa inclui avaliações externas, quando disponíveis, e em alguns casos referências bancárias.

Como resultado da estratégia adotada pela Administração da Empresa a perda de recebíveis historicamente está bem próxima de zero.

A Empresa estabelece uma provisão para redução ao valor recuperável que representa sua estimativa de perdas incorridas com relação às contas a receber de clientes. Em 31 de dezembro de 2014, esta provisão está baseada em um componente específico de perda relacionada a um risco significativo individual.

Exposição ao risco de crédito

	<u>2014</u>
Caixa e equivalentes de caixa	839
Transações com partes relacionadas	911
Contas a receber	<u>4.963</u>
Exposição líquida	<u>6.713</u>

CONTRERAS EMPREENDIMENTOS E CONSTRUÇÕES LTDA.(Em Recuperação Judicial)

Notas explicativas às demonstrações contábeis

31 de dezembro de 2014

(Em milhares reais, exceto quando indicado de outra forma)

Risco de liquidez

Risco de liquidez é o risco de a Empresa encontrar dificuldades em cumprir com as obrigações associadas com seus passivos financeiros que são liquidados com pagamentos à vista ou com outro ativo financeiro. A abordagem da Empresa na administração de liquidez é de garantir, o máximo possível, que sempre tenha liquidez suficiente para cumprir com suas obrigações ao vencerem, sob condições normais e de estresse, sem causar perdas inaceitáveis ou com risco de prejudicar a reputação da Empresa.

Tipicamente, a Empresa garante que possui caixa à vista suficiente para cumprir com despesas operacionais esperadas para um período de 30 dias, incluindo o cumprimento de obrigações financeiras. Isto exclui o impacto potencial de circunstâncias extremas que não podem ser razoavelmente previstas, como desastres naturais.

Risco de mercado é o risco que alterações nos preços de mercado, tais como as taxas de câmbio e taxas de juros têm nos ganhos da Empresa ou no valor de suas participações em instrumentos financeiros. O objetivo de risco de mercado é gerenciar e controlar as exposições a riscos, dentro de parâmetros aceitáveis, e ao mesmo tempo otimizar o retorno.

Risco de moeda

O risco associado decorre da possibilidade de a Empresa vir a incorrer em perdas por causa de flutuações nas taxas de câmbio, que reduzam valores nominais faturados ou aumentem valores captados no mercado, afetando a receita/despesa financeira e o saldo ativo/passivo de negócios que tenham como indexador uma moeda estrangeira.

A Empresa avalia sua exposição cambial subtraindo seus passivos de seus ativos em dólar, resultado na exposição cambial líquida.

A Empresa por ter como moeda funcional o Real (vide Nota Explicativa nº 2 – letra “B”) adotou como estratégia concentrar 100% dos seus instrumentos financeiros lastreados nesta moeda, no entanto entende que sua exposição líquida a variação de moedas estrangeiras é aceitável e não sendo um risco a continuidade da Empresa.

CONTRERAS EMPREENDIMENTOS E CONSTRUÇÕES LTDA.(Em Recuperação Judicial)

Notas explicativas às demonstrações contábeis

31 de dezembro de 2014

(Em milhares reais, exceto quando indicado de outra forma)

Risco de taxa de juros

Decorre da possibilidade de a Empresa sofrer ganhos ou perdas decorrentes de oscilações de taxas de juros incidentes sobre seus ativos e passivos financeiros. Visando à mitigação desse tipo de risco, a Empresa busca diversificar a captação de recursos em termos de taxas prefixadas ou pós-fixadas, além disso, monitora continuamente as taxas de juros de mercado com o objetivo de avaliar a eventual necessidade de contratação de novas operações para se proteger contra o risco de volatilidade dessas taxas.

Exposição a taxa de juros

	<u>2014</u>
Empréstimos e financiamentos - CP e LP	<u>36.086</u>
Exposição líquida	<u>36.086</u>

Análise de sensibilidade

Com a identificação dos riscos dos instrumentos financeiros que são: variação cambial, taxa de juros e "contas a receber". A seguinte análise de sensibilidade foi realizada, considerando que o cenário provável é o valor dos financiamentos, de contas a receber de clientes e de contas a pagar e a receber de partes relacionadas. Como parâmetro do cenário provável da análise de sensibilidade dos instrumentos financeiros com risco da variação cambial utilizamos o dólar de 31 de dezembro de 2014, para o "contas a receber" a taxa de inadimplência de 0%, para os cenários possível e remoto consideraremos a variação de risco de 25% e 50% dos parâmetros de forma a demonstrar os possíveis resultados adversos nos cenários para a Empresa.

	<u>Cenários</u>		
	<u>Provável</u>	<u>25% Possível</u>	<u>50% Remoto</u>
Contas a receber	<u>4.963</u>	<u>1.241</u>	<u>2.482</u>
Exposição líquida	<u>4.963</u>	<u>1.241</u>	<u>2.482</u>

Nossos instrumentos financeiros cujo risco é taxa de juros, que são empréstimos de curtíssimo prazo para manutenção do fluxo de caixa. (vide Nota Explicativa nº 14)

CONTRERAS EMPREENDIMENTOS E CONSTRUÇÕES LTDA.(Em Recuperação Judicial)

Notas explicativas às demonstrações contábeis

31 de dezembro de 2014

(Em milhares reais, exceto quando indicado de outra forma)

	Cenários		
	Provável	25% Possível	50% Remoto
Empréstimos e financiamentos - CP e LP	36.086	9.022	18.043
Exposição líquida	36.086	9.022	18.043

Mensuração dos instrumentos financeiros

Os instrumentos financeiros não derivativos da Empresa estão mensurados ao custo amortizado. Os valores justos dos instrumentos financeiros da Empresa são equivalentes aos seus valores contábeis.

COMPOSIÇÃO DA DIRETORIA

Diretores:

Gonzalo Jorge Briozzo Frugoni	Diretor Geral	CPF. nº 060.821.757-35
Gerardo Daniel Monetti	Diretor Administrativo e Financeiro	CPF. nº 059.064.007-02

CONTADOR

Antonio Paulo Cardoso Nogueira
CRC-RJ 070904/O-6 - CPF. nº 634.547.507-68

Estado do Rio de Janeiro
Poder Judiciário
Tribunal de Justiça
Processo: **0197748-47.2014.8.19.0001**



Fase: Conclusão ao Juiz

Atualizado em	25/11/2020
Juiz	Maria Christina Berardo Rucker
Data da Conclusão	19/11/2020
Data da Devolução	25/11/2020
Data do Despacho	21/11/2020
Tipo do Despacho	Proferido despacho de mero expediente
Publicado no DO	Não

Processo: 0197748-47.2014.8.19.0001

Fls.

Processo Eletrônico

Classe/Assunto: Falência de Empresários, Societ. Empresárias, Microempresas e Empresas de Peq. Porte - Requerimento - Requerimento de Falência

Massa Falida: CONTRERAS EMPREENDIMENTO E CONSTRUÇÕES LTDA.
Representante Legal: GONZALO JORGE BRIOZZO FRUGONI
Administrador Judicial: GUSTAVO BANHO LICKS

Nesta data, faço os autos conclusos ao MM. Dr. Juiz
Maria Christina Berardo Rucker

Em 19/11/2020

Despacho

- 1)Fls. 3385: defiro. Anote-se onde couber;
- 2)Ao A.J. sobre o despacho de fls. 3353, item 03;
- 3)Corrijo o despacho de fls. 3353, item 04, para determinar a manifestação do M.P.

Rio de Janeiro, 21/11/2020.

Maria Christina Berardo Rucker - Juiz Titular

Autos recebidos do MM. Dr. Juiz

Maria Christina Berardo Rucker

Em ____/____/____

Código de Autenticação: **48GU.229B.J7IQ.8IT2**
Este código pode ser verificado em: www.tjrj.jus.br – Serviços – Validação de documentos

Processo: 0197748-47.2014.8.19.0001

Procedimento Ordinário

CERTIDÃO DE INTIMAÇÃO

Certifico que a parte/órgão YAMBA SOUZA LANNA foi tacitamente intimado(a) pelo portal em 23/11/2020, na forma prevista no art. 5º, § 3º da lei 11.419/2006.

1)Fls. 3298/3303: intime-se como requerido pelo A.J., desde já fixando multa diária pelo descumprimento da ordem pela Petrobrás, em R\$1.000.000,00 (um milhão de reais), caso não apresente, no prazo de 10 (dez) dias, os comprovantes de pagamento dos contratos de prestação de serviço firmados com a Falida, identificando para qual(is) sociedade(s) foram depositados os valores referentes aos serviços prestados;

2)Fls. 3305/3308: anote-se onde couber. Providencie o Cartório. Após, manifeste-se o A.J.;

3)Fls. 3313 e 3315: ao A.J.;

4)Fls. 3319 e ss.: por ora, manifeste-se o A.J. sobre os itens 2 e 3.

Rio de Janeiro, 23 de novembro de 2020

Cartório da 2ª Vara Empresarial

Processo: 0197748-47.2014.8.19.0001

Procedimento Ordinário

CERTIDÃO DE INTIMAÇÃO

Certifico que a parte/órgão YAMBA SOUZA LANNA foi tacitamente intimado(a) pelo portal em 23/11/2020, na forma prevista no art. 5º, § 3º da lei 11.419/2006.

Pág's 3302, ítem i. Aos patronos do falido para ciência e manifestação.

Rio de Janeiro, 24 de novembro de 2020

Cartório da 2ª Vara Empresarial

Processo: 0197748-47.2014.8.19.0001

Procedimento Ordinário

CERTIDÃO DE INTIMAÇÃO

Certifico que a parte/órgão JULYANA IUNES PINHO foi tacitamente intimado(a) pelo portal em 23/11/2020, na forma prevista no art. 5º, § 3º da lei 11.419/2006.

1)Fls. 3298/3303: intime-se como requerido pelo A.J., desde já fixando multa diária pelo descumprimento da ordem pela Petrobrás, em R\$1.000.000,00 (um milhão de reais), caso não presente, no prazo de 10 (dez) dias, os comprovantes de pagamento dos contratos de prestação de serviço firmados com a Falida, identificando para qual(is) sociedade(s) foram depositados os valores referentes aos serviços prestados;

2)Fls. 3305/3308: anote-se onde couber. Providencie o Cartório. Após, manifeste-se o A.J.;

3)Fls. 3313 e 3315: ao A.J.;

4)Fls. 3319 e ss.: por ora, manifeste-se o A.J. sobre os itens 2 e 3.

Rio de Janeiro, 23 de novembro de 2020

Cartório da 2ª Vara Empresarial

Processo: 0197748-47.2014.8.19.0001

Procedimento Ordinário

CERTIDÃO DE INTIMAÇÃO

Certifico que a parte/órgão HELIO SIQUEIRA JUNIOR foi regularmente intimado(a) pelo portal em 19/11/2020, na forma do art. 5º, § 1º da lei 11.419/2006.

1)Fls. 3298/3303: intime-se como requerido pelo A.J., desde já fixando multa diária pelo descumprimento da ordem pela Petrobrás, em R\$1.000.000,00 (um milhão de reais), caso não presente, no prazo de 10 (dez) dias, os comprovantes de pagamento dos contratos de prestação de serviço firmados com a Falida, identificando para qual(is) sociedade(s) foram depositados os valores referentes aos serviços prestados;

2)Fls. 3305/3308: anote-se onde couber. Providencie o Cartório. Após, manifeste-se o A.J.;

3)Fls. 3313 e 3315: ao A.J.;

4)Fls. 3319 e ss.: por ora, manifeste-se o A.J. sobre os itens 2 e 3.

Rio de Janeiro, 19 de novembro de 2020

Cartório da 2ª Vara Empresarial

Processo: 0197748-47.2014.8.19.0001

Procedimento Ordinário

CERTIDÃO DE INTIMAÇÃO

Certifico que a parte/órgão JULYANA IUNES PINHO foi tacitamente intimado(a) pelo portal em 23/11/2020, na forma prevista no art. 5º, § 3º da lei 11.419/2006.

Pág's 3302, ítem i. Aos patronos do falido para ciência e manifestação.

Rio de Janeiro, 24 de novembro de 2020
Cartório da 2ª Vara Empresarial

Estado do Rio de Janeiro

Poder Judiciário

Tribunal de Justiça

Processo: **0197748-47.2014.8.19.0001**

Fase: Ato Ordinatório Praticado

Atualizado em 25/11/2020

Data 25/11/2020

Descrição CERTIDÃO

**Certifico que procedi a anotação do advogado de pág's
3385.**



Estado do Rio de Janeiro
Poder Judiciário
Tribunal de Justiça
Comarca da Capital
Cartório da 2ª Vara Empresarial
Av. Erasmo Braga, 115 Lam Central 707CEP: 20020-903 - Centro - Rio de Janeiro - RJ Tel.: 3133-3604
e-mail: cap02vemp@tjrj.jus.br



Processo Eletrônico

Processo : **0197748-47.2014.8.19.0001**

Fis:

Classe/Assunto: Falência de Empresários, Socied. Empresárias, Microempresas e Empresas de Peq. Porte - Requerimento - Requerimento de Falência

Atos Ordinatórios

CERTIDÃO

Certifico que procedi a anotação do advogado de pág's 3385.

Rio de Janeiro, 25/11/2020.

Paulo Cesar de Souza Estrela - Subst. do Resp. pelo Expediente - Matr. 01/25871

Estado do Rio de Janeiro

Poder Judiciário

Tribunal de Justiça

Processo: **0197748-47.2014.8.19.0001**

Fase: Envio de Documento Eletrônico

Atualizado em 02/12/2020

Data 25/11/2020



**Poder Judiciário
Rio de Janeiro
Cartório da 2ª Vara Empresarial**

INTIMAÇÃO ELETRÔNICA

Rio de Janeiro, 25 de novembro de 2020.

Nº do Processo: **0197748-47.2014.8.19.0001**

Partes: Massa Falida: CONTRERAS EMPREENHIMENTO E CONSTRUÇÕES LTDA.
Representante Legal: GONZALO JORGE BRIOZZO FRUGONI
Administrador Judicial: GUSTAVO BANHO LICKS

Destinatário: **GUSTAVO BANHO LICKS**

Fica V.Sª /V.Exª Intimado da determinação abaixo:

- 1)Fls. 3385: defiro. Anote-se onde couber;
- 2)Ao A.J. sobre o despacho de fls. 3353, item 03;
- 3)Corrijo o despacho de fls. 3353, item 04, para determinar a manifestação do M.P.

**Poder Judiciário
Rio de Janeiro
Cartório da 2ª Vara Empresarial**

INTIMAÇÃO ELETRÔNICA

Rio de Janeiro, 25 de novembro de 2020.

Nº do Processo: **0197748-47.2014.8.19.0001**

Partes: Massa Falida: CONTRERAS EMPREENDIMENTO E CONSTRUÇÕES LTDA.
Representante Legal: GONZALO JORGE BRIOZZO FRUGONI
Administrador Judicial: GUSTAVO BANHO LICKS

Destinatário: **CAPITAL 2 PROMOTORIA DE JUST. MASSAS FALIDAS**

Fica V.Sª /V.Exª Intimado da determinação abaixo:

- 1)Fls. 3385: defiro. Anote-se onde couber;
- 2)Ao A.J. sobre o despacho de fls. 3353, item 03;
- 3)Corrijo o despacho de fls. 3353, item 04, para determinar a manifestação do M.P.

Estado do Rio de Janeiro

Poder Judiciário

Tribunal de Justiça

Processo: **0197748-47.2014.8.19.0001**

Fase: Juntada

Data da Juntada 30/11/2020

Tipo de Documento Petição

Texto Documento eletrônico juntado de forma automática.



Comarca da Capital
2ª Vara Empresarial
Processo: 0197748-47.2014.8.19.0001
Falência de Contreras Empreendimento e Construções Ltda.
Administrador Judicial: Gustavo Banho Licks

M.M. Dr. Juiz:

Fica o MP ciente de tudo o que aos autos foi acrescido desde sua última manifestação, verificada às fls. 3.086/3.088 (id. 3092). Prosseguindo, passa a opinar sobre o feito nos termos e para os fins seguintes:

RELATÓRIO

1. **Fls. 3.089 (fls. 3096)** – Despacho que deferiu os pedidos do LJ e do MP.
2. **Fls. 3.118 (id. 3136)** – Despacho que determinou a intimação da falida para atender ao requerido pelo AJ.
3. **Fls. 3.149/3.150** – Manifestação da falida, esclarecendo que todo o acervo de documentos da empresa se encontrava guardado no endereço de seu galpão, sendo já objeto de arrecadação. Esclarece ainda que o contrato social de Contreras Comércio de Materiais Ltda. encontra-se às fls. 3.100/3.114 (id. 3107).
4. **Fls. 3.157/3.158** – Manifestação do AJ, requerendo requer a intimação da Petrobrás - Petróleo Brasileiro S.A para que apresente os comprovantes de pagamento dos contratos de prestação de serviço firmados com a Contreras Empreendimento e Construções LTDA, ora

Falida, identificando para qual(is) sociedade(s) foram depositados os valores referentes aos serviços prestados.

5. **Fls. 3.160** – Despacho que deferiu o pedido de fls. 3.157/3.158.

6. **Fls. 3.179/3.180** – Manifestação do AJ, reiterando novo pedido de intimação da Petrobras tendo em vista a ausência de manifestação da estatal.

7. **Fls. 3.198/3.199** – Manifestação do AJ, esclarecendo que o escritório SERRA, BRUZZI & SIMÕES ADVOGADOS procurou a Administração Judicial para informar que patrocinava os processos tributários em defesa da CONTRERAS EMPREENDIMENTO E CONSTRUÇÕES LTDA, ora Falida. Requer a expedição de certidão de declaração da hipossuficiência da Massa Falida a fim de garantir a Gratuidade de Justiça nos autos do Agravo Interno na Apelação proc. nº 0147943- 04.2009.8.19.0001, para que seja possível promover a defesa da Massa em sede de Recurso.

8. **Fls. 3.245** – Despacho que deferiu o pedido de expedição de certidão que declare a hipossuficiência da Massa Falida, tendo em vista que seu ativo alcança apenas R\$ 269.859,40, enquanto que seu passivo atualmente é de R\$ 19.842.678,72.

9. **Fls. 3.254/3.255** – Manifestação do AJ, reiterando o pedido de intimação da Petrobras S/A.

10. **Fls. 3.263/3.265** – Manifestação do AJ, relatando que aguarda manifestação da Petrobras para apresentação do relatório de que trata o art. 22, inciso III, e da LFR.

11. **Fls. 3.286/3.287** – Manifestação do AJ, requerendo a intimação da Falida para que informe o nome do contador responsável pela escrituração dos Balanços Patrimoniais, as contas e extratos bancários da Comércio de Materiais Ltda.

12. **Fls. 3.298/3.303** – Manifestação do AJ, requerendo novas intimações com o objetivo de reunir informações para concluir o relatório das causas e circunstâncias da falência e promover a defesa da massa na ação de indenização nº 0405227-73.2015.8.19.0001, em trâmite na 14ª Vara Cível em face da Petrobrás.

13. **Fls. 3.319/3.332** – Manifestação do AJ, juntando Quadro Geral de Credores, nos termos previstos no art. 83, parágrafo único e requerendo autorização para dar início ao pagamento dos credores na forma do art. 149 da LFR, além do levantamento de sua remuneração na forma do art. 24 e 84 da lei de falência.

14. **Fls. 3.353** – Despacho que determinou a intimação tal qual requerido pelo AJ (fls. 3.298/3.303) e abriu vista dos autos ao MP.

15. **Fls. 3.419** – Petição do AJ, informando a juntada do relatório de causas e circunstâncias da falência.

16. **Fls. 3.420/3.794** – Relatório e documentos.

17. **Fls. 3.796** – Despacho que abriu vista dos autos ao MP.

PROMOÇÃO DO MINISTÉRIO PÚBLICO

Em atenção ao relatório de fls. 3.420 e seguintes, o MP verifica que o AJ requer diligências complementares visando integrar o relatório com as causas da falência.

Sendo assim, não se opõe às diligências requeridas às fls. 3.456/3.457, opinando pela intimação dos ex-sócios apontados no item *ii* para que apresentem os livros faltantes que não constaram da mídia apresentada e para que prestem os esclarecimentos sobre os contratos.

Requer ainda nova tentativa de intimação da Petrobras S/A na pessoa de seu representante, o qual assinou o contrato de prestação de serviço, às fls. 232, Sr. Edison Krummenauer (Gerente de implementação de Empreendimentos de Terminais), via oficial de justiça, com advertência do crime de desobediência, para que apresente os comprovantes de pagamento dos contratos de prestação de serviço firmados com a Contreras Empreendimento e Construções LTDA, ora Falida, identificando para quais sociedades foram depositados os valores referentes aos serviços prestados, como requerido pelo AJ.

Por fim, requer seja esclarecido pelo AJ se já houve instauração de incidente de desconsideração da personalidade jurídica para promover a extensão dos efeitos da falência da sociedade identificada como Contreras Comércio de Materiais Ltda., cujo contrato social se encontra acostado às fls. 3.100/3.114 (id. 3107).

Rio de Janeiro, 27 de novembro de 2020.

MARCOS LIMA ALVES
Promotor de Justiça

Processo: 0197748-47.2014.8.19.0001

Procedimento Ordinário

CERTIDÃO DE INTIMAÇÃO

Certifico que a parte/órgão CAPITAL 2 PROMOTORIA DE JUST. MASSAS FALIDAS foi regularmente intimado(a) pelo portal em 30/11/2020, na forma do art. 5º, § 1º da lei 11.419/2006.

1)Fls. 3385: defiro. Anote-se onde couber;

2)Ao A.J. sobre o despacho de fls. 3353, item 03;

3)Corrijo o despacho de fls. 3353, item 04, para determinar a manifestação do M.P.

Rio de Janeiro, 30 de novembro de 2020

Cartório da 2ª Vara Empresarial

Estado do Rio de Janeiro

Poder Judiciário

Tribunal de Justiça

Processo: **0197748-47.2014.8.19.0001**

Fase: Juntada

Data da Juntada 01/12/2020

Tipo de Documento Petição

Texto Documento eletrônico juntado de forma automática.



Eduardo Antônio Kalache
Luiz Sérgio Chame
Manoel M. da Costa Braga Neto

Ana Claudia Ferreira França Correa
Rodrigo A. Kalache de Paiva
Rafaela Faroni Ganem
Yamba Souza Lanna
André Alves de Almeida Chame
Juliana Dinis da Costa Braga
André Dinis Angelo
Rodrigo Barbosa Leite
André R. SalomondePinho
Fernando M. Kalache
Rafael RodriguesGiraud
Marcelo Dinis da Costa Braga
Gustavo S. Almeida
Carlos Fernando Filgueiras M. da Silva
JulyanaLunesPinho de Queiroz
Lys Miranda Alves
Luciana Ferreira Cuquejo
PollyannaSerrão B. Almeida
Maria Julia CecchiSoares
Camilla Viana de Freitas
Paloma Azevedo Correa
Natalia WakedFurtado
Eduardo M. Kalache
Lara Reis
Cecilia A. Costa Braga
Gabriella Costa

Exma. Sra. Dra. Juíza de Direito da 2ª Vara Empresarial da Comarca da Capital.

Processo nº 0197748-47.2014.8.19.0001

CONTRERAS EMPREENDIMENTO E CONSTRUÇÕES LTDA., nos autos de sua **FALÊNCIA**, vem, em cumprimento ao ato ordinatório de fls. 3357, tendo tomado conhecimento do requerimento do i. Administrador Judicial de fls. 3302, “i”, dos autos, informar a V. Exa. os seguintes endereços onde, até onde se tem conhecimento, o Sr. GONZALO JORGE BRIOZZOFRUGONI pode ser localizado para os fins pretendidos:

- Av. das Américas, nº 700, bloco 3, sala 125, Cittá América, Barra da Tijuca, Rio de Janeiro – RJ, CEP.: 22640-100 – Endereço da Empresa Z3M, último emprego conhecido do Sr. GONZALO;

- Av. dos Flamboyants, nº 960, apto. 610, Barra da Tijuca, Rio de Janeiro – RJ – Endereço indicado pelo ex-administrador no Termo de Declaração de fls. 2397 dos autos.

Para além disso, a ora peticionária ainda não logrou obter a confirmação do exato paradeiro do Sr. GONZALO, senão a indicação dos endereços acima mencionados aonde podem ser buscadas novas informações.

De qualquer modo, assim como também ocorre com relação ao Sr. NOBERTO, já se conseguiu contatar recentemente um ex-funcionário da Falida, hoje residente na Argentina, que se prontificou a buscar a confirmação da localização atual de ambos, do que, tão logo se tenha mais informações - o que se espera para breve - se noticiará nos autos como salutar medida de colaboração para com este MM. Juízo.

Termos em que,

Pede deferimento,

Rio de Janeiro, 30 de novembro de 2020.

YAMBA SOUZA LANNA
OAB/RJ 93.039

Estado do Rio de Janeiro

Poder Judiciário

Tribunal de Justiça

Processo: **0197748-47.2014.8.19.0001**

Fase: Juntada

Data da Juntada	02/12/2020
Tipo de Documento	Petição
Texto	Documento eletrônico juntado de forma automática.



**EXMO. SR. DR. JUIZ DE DIREITO DA 2ª VARA EMPRESARIAL DA
COMARCA DA CAPITAL – RIO DE JANEIRO**

Processo nº: 0197748-47.2014.8.19.0001

PETRÓLEO BRASILEIRO S.A. - PETROBRAS,

sociedade anônima de economia mista federal, criada pela Lei nº 2.004, de 03 de outubro de 1953, e regida pela Lei nº 9.478, de 06 de agosto de 1997, inscrita no CNPJ/MF sob o número 33.000.167/0001-01, com sede na Avenida República do Chile nº 65, Centro, Rio de Janeiro – RJ, CEP 20.031-912, por sua advogada que esta subscreve, consoante procuração e substabelecimentos anexos, nos autos da Falência em epígrafe da **CONTRERAS EMPREENDIMENTO E CONSTRUÇÕES LTDA.** vem, à presença de Vossa Excelência, informar que tomou ciência na data de hoje da r. decisão de fls. 3353, que determinou a apresentação de documentação e arbitrou a multa diária de R\$1.000.000,00 (um milhão de reais) à Petrobras.

Requer, inicialmente, seja declarada a nulidade da intimação eletrônica realizada em nome de advogado da Petrobras, uma vez que a Petrobras não é parte, nem constava como interessada cadastrada no presente processo de falência, devendo ter sido realizada intimação pessoal.

Contudo, apesar da nulidade da r. decisão de fls. 3353, requer, em cumprimento da referida decisão que determinou a juntada dos

JURÍDICO

Av. República do Chile, nº 65, 21º Andar, Sala 2101
Centro – Rio de Janeiro – RJ CEP: 20031-912
Tel: (21) 3224-2930 - Fax: (21) 3224-4574

comprovantes de pagamento dos contratos de prestação de serviço firmados entre a Petrobras e a Falida, com a identificação para quais sociedades foram depositados os valores referentes aos serviços prestados, seja deferida a juntada dos documentos, em anexo, que atendem ao determinado judicialmente.

Por fim, requer, em obediência ao previsto no art. 272, § 2º do NCPC e no art. 9º da Lei n.º 11.419/2006, que conste expressamente em todas as publicações oficiais o nome da Petróleo Brasileiro S.A. – PETROBRAS, bem como seja **intimado por publicação ou por meio eletrônico única e exclusivamente o seu Gerente Jurídico Dr. Hélio Siqueira Júnior, OAB/RJ n.º 62.929**, determinando-se, ademais, as devidas anotações na capa dos autos, **sob pena de nulidade**.

Nestes termos,

Pede deferimento.

Rio de Janeiro, 02 de dezembro de 2020.

PAULA TÔRRES RAPOSO ROLIM DE MINTO

OAB/RJ N.º 121.710

Contrato	CNPJ	Emissor da Nota Fiscal	Nota Fiscal de Serviços	Data Entrada da Nota Fiscal	Valor Líquido Documento	Data de Lançamento	Data de Pagamento	Data de Faturamento	Doc. Contábil	Doc. Pagamento	Desconto de Adiantamento de Bônus	IOFMS	IPI	INSS	ISS	COFINS	PIS	CSLL	IR	Desconto Pagto	Multa Deducível	Reserva Contábil	Non de Crédito	
0602.00390908.08.2	07.191.2740001-54	CONTRERAS COM. DE MATERIAIS LTDA	71	07/10/2020	R\$ 290.279,35	22/10/2020	16/11/2020	16/11/2020	5070799699	1501038127	-	R\$ 14.920,65	R\$ -	R\$ -	R\$ -	R\$ 8.709,33	R\$ 1.886,62	R\$ 2.902,79	R\$ 3.483,35	R\$ -	R\$ -	R\$ -	R\$ -	R\$ -
0602.00390908.08.2	07.191.2740001-54	CONTRERAS COM. DE MATERIAIS LTDA	4	27/08/2020	R\$ 5.970,31	13/09/2020	29/09/2020	29/09/2020	5070679724	1500679584	-	R\$ 417,32	R\$ -	R\$ -	R\$ -	R\$ 103,22	R\$ 22,37	R\$ 34,40	R\$ 41,28	R\$ -	R\$ -	R\$ -	R\$ -	R\$ -
0602.00390908.08.2	07.191.2740001-54	CONTRERAS COM. DE MATERIAIS LTDA	32	26/03/2020	R\$ 13.335,05	7/25/24	09/05/2020	29/09/2020	5070689871	1500679352	-	R\$ 933,45	R\$ -	R\$ -	R\$ -	R\$ 230,55	R\$ 49,96	R\$ 76,85	R\$ 92,22	R\$ 32,46	R\$ -	R\$ -	R\$ -	R\$ -
0602.00390908.08.2	07.191.2740001-54	CONTRERAS COM. DE MATERIAIS LTDA	41	27/08/2020	R\$ 4.716,49	2/25/21	09/09/2020	29/09/2020	5070698803	1500679345	-	R\$ 320,16	R\$ -	R\$ -	R\$ -	R\$ 81,54	R\$ 17,67	R\$ 27,18	R\$ 32,62	R\$ -	R\$ -	R\$ -	R\$ -	R\$ -
0602.00390908.08.2	07.191.2740001-54	CONTRERAS COM. DE MATERIAIS LTDA	40	27/08/2020	R\$ 4.716,49	2/25/21	09/09/2020	29/09/2020	5070698803	1500679345	-	R\$ 320,16	R\$ -	R\$ -	R\$ -	R\$ 81,54	R\$ 17,67	R\$ 27,18	R\$ 32,62	R\$ -	R\$ -	R\$ -	R\$ -	R\$ -
0602.00390908.08.2	07.191.2740001-54	CONTRERAS COM. DE MATERIAIS LTDA	35	27/08/2020	R\$ 5.070,88	2/25/21	09/09/2020	29/09/2020	5070689855	1500679341	-	R\$ 328,58	R\$ -	R\$ -	R\$ -	R\$ 87,67	R\$ 18,99	R\$ 29,22	R\$ 35,46	R\$ -	R\$ -	R\$ -	R\$ -	R\$ -
0602.00390908.08.2	07.191.2740001-54	CONTRERAS COM. DE MATERIAIS LTDA	36	27/08/2020	R\$ 5.070,88	2/25/21	09/09/2020	29/09/2020	5070689855	1500679341	-	R\$ 328,58	R\$ -	R\$ -	R\$ -	R\$ 87,67	R\$ 18,99	R\$ 29,22	R\$ 35,46	R\$ -	R\$ -	R\$ -	R\$ -	R\$ -
0602.00390908.08.2	07.191.2740001-54	CONTRERAS COM. DE MATERIAIS LTDA	17	25/08/2020	R\$ 62.308,69	R\$ 33.808,26	06/09/2020	29/09/2020	5070689893	1500679347	-	R\$ 4.361,61	R\$ -	R\$ -	R\$ -	R\$ 1.072,27	R\$ 233,41	R\$ 359,09	R\$ 430,90	R\$ -	R\$ -	R\$ -	R\$ -	R\$ -
0602.00390908.08.2	07.191.2740001-54	CONTRERAS COM. DE MATERIAIS LTDA	55	03/09/2020	R\$ 5.070,88	2/25/21	14/09/2020	14/10/2020	5070682013	1500679259	R\$ 2.148,34	R\$ 330,15	R\$ -	R\$ -	R\$ -	R\$ 81,54	R\$ 17,67	R\$ 27,18	R\$ 35,07	R\$ -	R\$ -	R\$ -	R\$ -	R\$ -
0602.00390908.08.2	07.191.2740001-54	CONTRERAS COM. DE MATERIAIS LTDA	37	27/08/2020	R\$ 4.716,49	2/25/21	09/09/2020	29/09/2020	5070698790	1500679339	-	R\$ 348,47	R\$ -	R\$ -	R\$ -	R\$ 86,06	R\$ 18,65	R\$ 28,69	R\$ 34,43	R\$ -	R\$ -	R\$ -	R\$ -	R\$ -
0602.00390908.08.2	07.191.2740001-54	CONTRERAS COM. DE MATERIAIS LTDA	38	27/08/2020	R\$ 4.716,49	2/25/21	09/09/2020	29/09/2020	5070698790	1500679339	-	R\$ 348,47	R\$ -	R\$ -	R\$ -	R\$ 86,06	R\$ 18,65	R\$ 28,69	R\$ 34,43	R\$ -	R\$ -	R\$ -	R\$ -	R\$ -
0602.00390908.08.2	07.191.2740001-54	CONTRERAS COM. DE MATERIAIS LTDA	27	26/08/2020	R\$ 19.024,44	R\$ 10.222,62	13/09/2020	29/09/2020	5070679132	1500679366	-	R\$ 1.331,71	R\$ -	R\$ -	R\$ -	R\$ 329,91	R\$ 71,27	R\$ 109,82	R\$ 131,56	R\$ -	R\$ -	R\$ -	R\$ -	R\$ -
0602.00390908.08.2	07.191.2740001-54	CONTRERAS COM. DE MATERIAIS LTDA	24	25/08/2020	R\$ 26.347,75	R\$ 14.236,08	09/09/2020	29/09/2020	5070693333	1500679351	-	R\$ 1.844,34	R\$ -	R\$ -	R\$ -	R\$ 455,53	R\$ 98,70	R\$ 151,85	R\$ 182,21	R\$ -	R\$ -	R\$ -	R\$ -	R\$ -
0602.00390908.08.2	07.191.2740001-54	CONTRERAS COM. DE MATERIAIS LTDA	25	25/08/2020	R\$ 22.245,13	R\$ 12.070,03	09/09/2020	29/09/2020	5070693332	1500679350	-	R\$ 1.571,16	R\$ -	R\$ -	R\$ -	R\$ 384,40	R\$ 83,33	R\$ 128,20	R\$ 153,84	R\$ -	R\$ -	R\$ -	R\$ -	R\$ -
0602.00390908.08.2	07.191.2740001-54	CONTRERAS COM. DE MATERIAIS LTDA	20	26/08/2020	R\$ 19.624,19	R\$ 10.477,93	09/09/2020	29/09/2020	5070667400	1500679346	-	R\$ 1.973,09	R\$ -	R\$ -	R\$ -	R\$ 393,29	R\$ 73,51	R\$ 110,09	R\$ 135,71	R\$ -	R\$ -	R\$ -	R\$ -	R\$ -
0602.00390908.08.2	07.191.2740001-54	CONTRERAS COM. DE MATERIAIS LTDA	23	25/08/2020	R\$ 33.164,15	R\$ 17.934,61	09/09/2020	29/09/2020	5070683044	1500679500	-	R\$ 572,39	R\$ -	R\$ -	R\$ -	R\$ 572,39	R\$ 124,24	R\$ 191,13	R\$ 229,35	R\$ -	R\$ -	R\$ -	R\$ -	R\$ -
0602.00390908.08.2	07.191.2740001-54	CONTRERAS COM. DE MATERIAIS LTDA	18	25/08/2020	R\$ 56.238,62	R\$ 30.214,66	10/09/2020	29/09/2020	5070654371	1500679348	-	R\$ 3.556,70	R\$ -	R\$ -	R\$ -	R\$ 972,32	R\$ 210,67	R\$ 324,11	R\$ 388,92	R\$ -	R\$ -	R\$ -	R\$ -	R\$ -
0602.00390908.08.2	07.191.2740001-54	CONTRERAS COM. DE MATERIAIS LTDA	16	25/08/2020	R\$ 62.308,69	R\$ 33.808,26	09/09/2020	29/09/2020	5070689899	1500679502	-	R\$ 4.361,61	R\$ -	R\$ -	R\$ -	R\$ 1.072,27	R\$ 233,41	R\$ 359,09	R\$ 430,91	R\$ -	R\$ -	R\$ -	R\$ -	R\$ -
0602.00390908.08.2	07.191.2740001-54	CONTRERAS COM. DE MATERIAIS LTDA	11	04/08/2020	R\$ 9.151,20	R\$ 4.995,38	18/08/2020	08/09/2020	5070611332	1500680887	R\$ 3.677,39	R\$ 640,38	R\$ -	R\$ -	R\$ -	R\$ 158,22	R\$ 34,28	R\$ 52,74	R\$ 63,28	R\$ -	R\$ -	R\$ -	R\$ -	R\$ -
0602.00390908.08.2	07.191.2740001-54	CONTRERAS COM. DE MATERIAIS LTDA	19	25/08/2020	R\$ 55.356,28	R\$ 30.035,95	09/09/2020	29/09/2020	5070689021	1500679501	-	R\$ 3.974,94	R\$ -	R\$ -	R\$ -	R\$ 827,57	R\$ 207,37	R\$ 319,02	R\$ 382,83	R\$ -	R\$ -	R\$ -	R\$ -	R\$ -
0602.00390908.08.2	07.191.2740001-54	CONTRERAS COM. DE MATERIAIS LTDA	41	25/08/2020	R\$ 47.866,79	R\$ 25.272,61	10/09/2020	29/09/2020	5070674538	1500679504	-	R\$ 3.800,67	R\$ -	R\$ -	R\$ -	R\$ 827,57	R\$ 207,37	R\$ 319,02	R\$ 382,83	R\$ -	R\$ -	R\$ -	R\$ -	R\$ -
0602.00390908.08.2	07.191.2740001-54	CONTRERAS COM. DE MATERIAIS LTDA	28	03/09/2020	R\$ 212.656,86	R\$ 41.733,61	07/01/2021	5/05/2021	5070618113	1500622194	R\$ 168.310,89	R\$ 14.886,12	R\$ -	R\$ -	R\$ -	R\$ 1.330,45	R\$ 288,25	R\$ 475,86	R\$ 530,18	R\$ -	R\$ -	R\$ -	R\$ -	R\$ -
0602.00390908.08.2	07.191.2740001-54	CONTRERAS COM. DE MATERIAIS LTDA	969	15/03/2020	R\$ 4.430,40	R\$ 4.171,23	24/03/2020	25/04/2020	5070199114	1500329336	-	R\$ 310,13	R\$ -	R\$ -	R\$ -	R\$ 132,91	R\$ 28,80	R\$ 44,30	R\$ 53,16	R\$ -	R\$ -	R\$ -	R\$ -	R\$ -
0602.00390908.08.2	07.191.2740001-54	CONTRERAS COM. DE MATERIAIS LTDA	957	15/03/2020	R\$ 6.952,60	R\$ 6.451,72	24/03/2020	25/04/2020	5070199119	1500329337	-	R\$ 300,06	R\$ -	R\$ -	R\$ -	R\$ 205,99	R\$ 44,54	R\$ 68,53	R\$ 82,23	R\$ -	R\$ -	R\$ -	R\$ -	R\$ -
0602.00390908.08.2	07.191.2740001-54	CONTRERAS COM. DE MATERIAIS LTDA	958	15/03/2020	R\$ 4.725,70	R\$ 4.447,27	24/03/2020	25/04/2020	5070199171	1500329337	-	R\$ 300,06	R\$ -	R\$ -	R\$ -	R\$ 141,71	R\$ 30,70	R\$ 47,24	R\$ 56,69	R\$ -	R\$ -	R\$ -	R\$ -	R\$ -
0602.00390908.08.2	07.191.2740001-54	CONTRERAS COM. DE MATERIAIS LTDA	9	04/08/2020	R\$ 114.699,00	R\$ 35.942,38	12/08/2020	03/09/2020	5070199467	1500493236	-	R\$ 8.026,83	R\$ -	R\$ -	R\$ -	R\$ 1.193,71	R\$ 246,07	R\$ 378,57	R\$ 454,29	R\$ -	R\$ -	R\$ -	R\$ -	R\$ -
0602.00390908.08.2	07.191.2740001-54	CONTRERAS COM. DE MATERIAIS LTDA	8	04/08/2020	R\$ 2.025,44	R\$ 1.906,36	12/08/2020	03/09/2020	5070482619	1500799598	-	R\$ 141,78	R\$ -	R\$ -	R\$ -	R\$ 60,76	R\$ 13,16	R\$ 20,35	R\$ 24,31	R\$ -	R\$ -	R\$ -	R\$ -	R\$ -
0602.00390908.08.2	07.191.2740001-54	CONTRERAS COM. DE MATERIAIS LTDA	46	02/09/2020	R\$ 212.536,51	R\$ 200.103,12	19/09/2020	08/10/2020	5070615515	1500498907	-	R\$ 14.877,57	R\$ -	R\$ -	R\$ -	R\$ 6.976,10	R\$ 1.391,48	R\$ 2.125,37	R\$ 2.550,44	R\$ -	R\$ -	R\$ -	R\$ -	R\$ -
0602.00390908.08.2	07.191.2740001-54	CONTRERAS COM. DE MATERIAIS LTDA	51	02/09/2020	R\$ 446.644,48	R\$ 419.574,29	16/09/2020	08/10/2020	5070681395	1500626803	-	R\$ 31.951,11	R\$ -	R\$ -	R\$ -	R\$ 13.369,33	R\$ 2.986,69	R\$ 4.456,44	R\$ 5.347,73	R\$ -	R\$ -	R\$ -	R\$ -	R\$ -
0602.00390908.08.2	07.191.2740001-54	CONTRERAS COM. DE MATERIAIS LTDA	50	02/09/2020	R\$ 79.035,51	R\$ 74.415,69	19/09/2020	08/10/2020	5070798309	1500626801	-	R\$ 5.922,77	R\$ -	R\$ -	R\$ -	R\$ 2.371,19	R\$ 512,76	R\$ 790,40	R\$ 948,47	R\$ -	R\$ -	R\$ -	R\$ -	R\$ -
0602.00390908.08.2	07.191.2740001-54	CONTRERAS COM. DE MATERIAIS LTDA	54	03/09/2020	R\$ 68.027,56	R\$ 64.947,54	04/10/2020	14/10/2020	5070745447	1500626575	-	R\$ 4.761,93	R\$ -	R\$ -	R\$ -	R\$ 2.040,83	R\$ 442,19	R\$ 690,28	R\$ 816,33	R\$ -	R\$ -	R\$ -	R\$ -	R\$ -
0602.00390908.08.2	07.191.2740001-54	CONTRERAS COM. DE MATERIAIS LTDA	54	03/09/2020	R\$ 13.550,46	R\$ 12.757,76	21/09/2020	08/10/2020	5070792038	1500629825	-	R\$ 948,53	R\$ -	R\$ -	R\$ -	R\$ 406,51	R\$ 88,08	R\$ 135,50	R\$ 162,61	R\$ -	R\$ -	R\$ -	R\$ -	R\$ -
0602.00390908.08.2	07.191.2740001-54	CONTRERAS COM. DE MATERIAIS LTDA	49	03/09/2020	R\$ 151.153,06	R\$ 142.310,61	19/10/2020	28/10/2020	5070796764	1500639443	-	R\$ 10.580,71	R\$ -	R\$ -	R\$ -	R\$ 4.524,59	R\$ 982,49	R\$ 1.511,53	R\$ 1.813,84	R\$ -	R\$ -	R\$ -	R\$ -	R\$ -
0602.00390908.08.2	07.191.2740001-54	CONTRERAS COM. DE MATERIAIS LTDA	67	02/09/2020	R\$ 279.584,03	R\$ 263.209,81	31/10/2020	12/11/2020	5070658396	1501031778	-	R\$ 19.939,50	R\$ -	R\$ -	R\$ -	R\$ 8.369,93	R\$ 1.817,17	R\$ 2.795,64	R\$ 3.354,77	R\$ -	R\$ -	R\$ -	R\$ -	R\$ -
0602.00390908.08.2	07.191.2740001-54	CONTRERAS COM. DE MATERIAIS LTDA	67	26/09/2020	R\$ 10.891,03	R\$ 10.865,61	20/10/2020	16/11/2020	5070931988	1501031777	-	R\$ 748,37	R\$ -	R\$ -	R\$ -	R\$ 320,73	R\$ 69,49	R\$ 106,91	R\$ 128,29	R\$ -	R\$ -	R\$ -	R\$ -	R\$ -
0602.00390908.08.2	07.191.2740001-54	CONTRERAS COM. DE MATERIAIS LTDA	75	14/10/2020	R\$ 338.370,76	R\$ 309.161,67	21/10/2020	16/11/2020	5070932520	1501038126	-	R\$ 16.878,59	R\$ -	R\$ -	R\$ -	R\$ 9.851,12	R\$ 2.134,41	R\$ 3.394,45	R\$ 4.078,43	R\$ -	R\$ -	R\$ -		

Contrato	CNPJ	Emissor de Nota Fiscal	Nota Fiscal de Serviços	Nota Fiscal de Bens	Data Entrada da Nota Fiscal	Tipo Medição	VR IM/RC	Valor Bruto Nota Fiscal	Valor Líquido Documento	Data de Lançamento	Data de Pagamento	Data de Faturamento	Doc. Contábil	Doc. Pagamento	Desconto de Adiantamento de Bônus	IOMS	IPPI	INSS	ISS	COFINS	PIS	CSLL	IR	Desconto Pagto	Multa Deducível	Reversão Contábil
082.0039808.02	02.4637770001-18	CONTRERAS COM DE MATERIAIS LTDA	96	-	12/01/2011	Servicos	37	973,440,12	RS 830,522,11	25/01/2011	04/02/2011	569052932	510004822	150010994	-	RS	RS	RS 37,477,74	RS 48,454,31	RS 29,203,21	RS 6,327,36	RS 9,734,40	RS 11,081,29	RS -	RS -	RS -
082.0039808.02	07.191.2740001-54	CONTRERAS COM DE MATERIAIS LTDA	-	244	15/01/2009	Bens	-	238,395,51	RS 234,449,26	11/02/2009	27/02/2009	569010100	510007946	150016099	-	RS	RS	RS -	RS -	RS 7,151,87	RS 1,549,57	RS 2,860,75	RS 2,860,75	RS -	RS -	RS -
082.0039808.02	07.191.2740001-54	CONTRERAS COM DE MATERIAIS LTDA	-	245	15/01/2009	Bens	-	238,395,51	RS 234,449,26	11/02/2009	27/02/2009	569010112	510007947	150016100	-	RS	RS	RS -	RS -	RS 7,151,87	RS 1,549,57	RS 2,860,75	RS 2,860,75	RS -	RS -	RS -
082.0039808.02	07.191.2740001-54	CONTRERAS COM DE MATERIAIS LTDA	-	247	15/01/2009	Bens	-	238,395,52	RS 234,449,37	11/02/2009	04/03/2009	569010122	510007948	150017260	-	RS	RS	RS -	RS -	RS 7,151,87	RS 1,549,57	RS 2,860,75	RS 2,860,75	RS -	RS -	RS -
082.0039808.02	07.191.2740001-54	CONTRERAS COM DE MATERIAIS LTDA	-	246	15/01/2009	Bens	-	185,690,82	RS 175,638,63	28/03/2009	07/04/2009	569010125	510007950	150022093	-	RS	RS	RS -	RS -	RS 5,608,70	RS 1,213,49	RS 1,866,90	RS 2,240,28	RS -	RS -	RS -
082.0039808.02	07.191.2740001-54	CONTRERAS COM DE MATERIAIS LTDA	-	248	15/01/2009	Bens	-	238,395,51	RS 234,449,26	20/03/2009	03/04/2009	569010128	510007949	150023676	-	RS	RS	RS -	RS -	RS 7,151,87	RS 1,549,57	RS 2,860,75	RS 2,860,75	RS -	RS -	RS -
082.0039808.02	07.191.2740001-54	CONTRERAS COM DE MATERIAIS LTDA	-	249	15/01/2009	Bens	-	238,395,52	RS 234,449,37	11/02/2009	27/02/2009	569010114	510007944	150019101	-	RS	RS	RS -	RS -	RS 7,151,87	RS 1,549,57	RS 2,860,75	RS 2,860,75	RS -	RS -	RS -
082.0039808.02	07.191.2740001-54	CONTRERAS COM DE MATERIAIS LTDA	-	250	15/01/2009	Bens	-	238,395,51	RS 234,449,26	11/02/2009	04/03/2009	569010119	510007945	150017261	-	RS	RS	RS -	RS -	RS 7,151,87	RS 1,549,57	RS 2,860,75	RS 2,860,75	RS -	RS -	RS -
082.0039808.02	07.191.2740001-54	CONTRERAS COM DE MATERIAIS LTDA	-	302	15/01/2009	Bens	-	238,395,51	RS 234,449,26	11/02/2009	04/03/2009	569010124	510007947	150017262	-	RS	RS	RS -	RS -	RS 7,151,87	RS 1,549,57	RS 2,860,75	RS 2,860,75	RS -	RS -	RS -
082.0039808.02	07.191.2740001-54	CONTRERAS COM DE MATERIAIS LTDA	-	303	15/01/2009	Bens	-	238,395,51	RS 234,449,26	30/03/2009	20/04/2009	569215103	510019796	150039646	-	RS	RS	RS -	RS -	RS 7,151,87	RS 1,549,57	RS 2,860,75	RS 2,860,75	RS -	RS -	RS -
082.0039808.02	07.191.2740001-54	CONTRERAS COM DE MATERIAIS LTDA	-	304	15/01/2009	Bens	-	238,395,51	RS 234,449,26	11/02/2009	11/03/2009	569010123	510007948	150019041	-	RS	RS	RS -	RS -	RS 7,151,87	RS 1,549,57	RS 2,860,75	RS 2,860,75	RS -	RS -	RS -
082.0039808.02	07.191.2740001-54	CONTRERAS COM DE MATERIAIS LTDA	-	305	15/01/2009	Bens	-	238,395,51	RS 234,449,26	11/02/2009	11/03/2009	569010128	510007949	150019042	-	RS	RS	RS -	RS -	RS 7,151,87	RS 1,549,57	RS 2,860,75	RS 2,860,75	RS -	RS -	RS -
082.0039808.02	07.191.2740001-54	CONTRERAS COM DE MATERIAIS LTDA	-	306	15/01/2009	Bens	-	238,395,51	RS 234,449,26	30/03/2009	20/04/2009	569215105	510019844	150039647	-	RS	RS	RS -	RS -	RS 7,151,87	RS 1,549,57	RS 2,860,75	RS 2,860,75	RS -	RS -	RS -
082.0039808.02	07.191.2740001-54	CONTRERAS COM DE MATERIAIS LTDA	-	307	15/01/2009	Bens	-	238,395,51	RS 234,449,26	30/03/2009	20/04/2009	569215107	510019797	150039645	-	RS	RS	RS -	RS -	RS 7,151,87	RS 1,549,57	RS 2,860,75	RS 2,860,75	RS -	RS -	RS -
082.0039808.02	07.191.2740001-54	CONTRERAS COM DE MATERIAIS LTDA	-	308	15/01/2009	Bens	-	238,395,51	RS 234,449,26	30/03/2009	20/04/2009	569215107	510019797	150039645	-	RS	RS	RS -	RS -	RS 7,151,87	RS 1,549,57	RS 2,860,75	RS 2,860,75	RS -	RS -	RS -
082.0039808.02	07.191.2740001-54	CONTRERAS COM DE MATERIAIS LTDA	-	309	15/01/2009	Bens	-	228,676,40	RS 215,301,66	11/02/2009	11/03/2009	569010167	510007940	150019304	-	RS	RS	RS -	RS -	RS 6,860,39	RS 1,486,42	RS 2,289,79	RS 2,744,15	RS -	RS -	RS -
082.0039808.02	07.191.2740001-54	CONTRERAS COM DE MATERIAIS LTDA	-	310	28/01/2009	Bens	-	6,740,89	RS 6,346,26	28/04/2009	07/05/2009	569293995	510022792	150039942	-	RS	RS	RS -	RS -	RS 202,22	RS 43,81	RS 67,41	RS 80,89	RS -	RS -	RS -
082.0039808.02	07.191.2740001-54	CONTRERAS COM DE MATERIAIS LTDA	-	311	02/02/2009	Bens	-	19,876,50	RS 18,713,72	28/04/2009	07/05/2009	569293993	510022790	150039941	-	RS	RS	RS -	RS -	RS 596,30	RS 129,19	RS 198,77	RS 238,52	RS -	RS -	RS -
082.0039808.02	07.191.2740001-54	CONTRERAS COM DE MATERIAIS LTDA	-	315	02/02/2009	Bens	-	53,400,00	RS 50,276,10	14/04/2009	07/05/2009	569250291	510019826	150039938	-	RS	RS	RS -	RS -	RS 1,602,00	RS 347,10	RS 534,00	RS 640,80	RS -	RS -	RS -
082.0039808.02	07.191.2740001-54	CONTRERAS COM DE MATERIAIS LTDA	-	316	03/02/2009	Bens	-	53,400,00	RS 50,276,10	14/04/2009	07/05/2009	569250292	510019824	150039940	-	RS	RS	RS -	RS -	RS 1,602,00	RS 347,10	RS 534,00	RS 640,80	RS -	RS -	RS -
082.0039808.02	07.191.2740001-54	CONTRERAS COM DE MATERIAIS LTDA	-	317	03/02/2009	Bens	-	131,707,71	RS 129,012,61	13/04/2009	24/04/2009	569294831	510019849	150039774	-	RS	RS	RS -	RS -	RS 3,919,54	RS 859,10	RS 1,317,08	RS 1,580,49	RS -	RS -	RS -
082.0039808.02	07.191.2740001-54	CONTRERAS COM DE MATERIAIS LTDA	-	318	03/02/2009	Bens	-	58,616,28	RS 54,178,45	09/06/2009	18/06/2009	569039703	510031434	150046545	-	RS	RS	RS -	RS -	RS 17,659,37	RS 3,825,98	RS 5,689,13	RS 7,063,35	RS -	RS -	RS -
082.0039808.02	07.191.2740001-54	CONTRERAS COM DE MATERIAIS LTDA	-	341	18/02/2009	Bens	-	58,050,00	RS 54,654,07	13/04/2009	07/05/2009	569214943	510019737	150039937	-	RS	RS	RS -	RS -	RS 1,741,50	RS 377,33	RS 589,50	RS 696,60	RS -	RS -	RS -
082.0039808.02	07.191.2740001-54	CONTRERAS COM DE MATERIAIS LTDA	-	356	04/03/2009	Bens	-	10,170,00	RS 9,575,05	25/04/2009	15/05/2009	569278668	510021935	150039938	-	RS	RS	RS -	RS -	RS 305,10	RS 68,11	RS 101,70	RS 122,04	RS -	RS -	RS -
082.0039808.02	07.191.2740001-54	CONTRERAS COM DE MATERIAIS LTDA	-	357	04/03/2009	Bens	-	56,154,00	RS 53,114,72	14/07/2009	27/07/2009	569491636	510068887	150068887	-	RS	RS	RS -	RS -	RS 1,692,45	RS 369,70	RS 594,15	RS 679,98	RS -	RS -	RS -
082.0039808.02	07.191.2740001-54	CONTRERAS COM DE MATERIAIS LTDA	-	360	04/03/2009	Bens	-	7,200,00	RS 6,779,80	14/07/2009	05/08/2009	569104331	510041331	150045281	-	RS	RS	RS -	RS -	RS 216,00	RS 46,80	RS 72,00	RS 86,40	RS -	RS -	RS -
082.0039808.02	07.191.2740001-54	CONTRERAS COM DE MATERIAIS LTDA	-	361	04/03/2009	Bens	-	185,914,47	RS 175,039,48	14/04/2009	27/04/2009	569252593	510019872	150035476	-	RS	RS	RS -	RS -	RS 5,577,43	RS 1,206,45	RS 1,859,14	RS 2,230,97	RS -	RS -	RS -
082.0039808.02	07.191.2740001-54	CONTRERAS COM DE MATERIAIS LTDA	-	362	04/03/2009	Bens	-	2,105,59	RS 1,982,42	19/10/2009	27/10/2009	569174563	510059549	150091041	-	RS	RS	RS -	RS -	RS 63,16	RS 13,69	RS 21,05	RS 25,27	RS -	RS -	RS -
082.0039808.02	07.191.2740001-54	CONTRERAS COM DE MATERIAIS LTDA	-	365	05/03/2009	Bens	-	15,096,99	RS 14,213,80	19/10/2009	27/10/2009	569174562	510059547	150091042	-	RS	RS	RS -	RS -	RS 452,92	RS 98,13	RS 150,99	RS 181,15	RS -	RS -	RS -
082.0039808.02	07.191.2740001-54	CONTRERAS COM DE MATERIAIS LTDA	-	367	05/03/2009	Bens	-	8,064,13	RS 7,707,39	29/04/2009	07/05/2009	569294027	510022771	150039943	-	RS	RS	RS -	RS -	RS 541,93	RS 117,41	RS 189,64	RS 216,77	RS -	RS -	RS -
082.0039808.02	07.191.2740001-54	CONTRERAS COM DE MATERIAIS LTDA	-	377	17/03/2009	Bens	-	33,176,20	RS 31,235,20	27/07/2009	05/08/2009	569141136	510041136	150042822	-	RS	RS	RS -	RS -	RS 992,28	RS 215,65	RS 331,76	RS 398,11	RS -	RS -	RS -
082.0039808.02	07.191.2740001-54	CONTRERAS COM DE MATERIAIS LTDA	-	379	20/03/2009	Bens	-	7,309,60	RS 6,891,99	15/10/2009	22/10/2009	569139557	510059440	150091151	-	RS	RS	RS -	RS -	RS 219,29	RS 47,51	RS 73,10	RS 87,71	RS -	RS -	RS -
082.0039808.02	07.191.2740001-54	CONTRERAS COM DE MATERIAIS LTDA	-	380	26/03/2009	Bens	-	23,790,73	RS 22,398,96	29/04/2009	20/05/2009	569293538	510022790	150041047	-	RS	RS	RS -	RS -	RS 713,73	RS 154,63	RS 237,92	RS 295,49	RS -	RS -	RS -
082.0039808.02	07.191.2740001-54	CONTRERAS COM DE MATERIAIS LTDA	-	381	26/03/2009	Bens	-	6,776,00	RS 6,379,61	29/04/2009	28/05/2009	569291592	510022964	150041048	-	RS	RS	RS -	RS -	RS 203,28	RS 44,04	RS 67,76	RS 81,31	RS -	RS -	RS -
082.0039808.02	07.191.2740001-54	CONTRERAS COM DE MATERIAIS LTDA	-	384	01/04/2009	Bens	-	23,444,00	RS 22,072,45	26/05/2009	03/06/2009	569294394	510043934	150043934	-	RS	RS	RS -	RS -	RS 703,32	RS 152,39	RS 234,44	RS 281,31	RS -	RS -	RS -
082.0039808.02	07.191.2740001-54	CONTRERAS COM DE MATERIAIS LTDA	-	3																						

Contrato	CNPJ	Emissor da Nota Fiscal	Nota Fiscal de Serviços	Data Entrada da Nota Fiscal	Valor Bruto Nota Fiscal	Valor Líquido Documento Pagamento	Data de Ingresso	Data de Pagamento	Data de Faturamento	Doc. Contábil	Doc. Pagamento	Desconto de Adiantamento de Bônus	IOMS	PI	INSS	ISS	COFINS	PIS	CSLL	IR	Desconto Pagto	Multa Deducível	Reversão Contábil	
0602.003908.08.2	07.191.2740001-54	CONTRERAS COM. DE MATERIAIS LTDA	465	16/07/2009	R\$ 28.321,39	R\$ 26.664,65	03/09/2009	14/09/2009	14/09/2009	5606032519	5100493305	-	RS	1.982,50	RS	-	RS	849,64	RS	283,21	RS	339,86	RS	RS
0602.003908.08.2	07.191.2740001-54	CONTRERAS COM. DE MATERIAIS LTDA	466	16/07/2009	R\$ 28.321,39	R\$ 26.664,65	03/09/2009	21/09/2009	14/09/2009	5606032519	5100493305	-	RS	1.982,50	RS	-	RS	849,64	RS	283,21	RS	339,86	RS	RS
0602.003908.08.2	07.191.2740001-54	CONTRERAS COM. DE MATERIAIS LTDA	489	16/07/2009	R\$ 28.321,39	R\$ 26.664,65	03/09/2009	14/09/2009	14/09/2009	5606032519	5100493305	-	RS	1.982,50	RS	-	RS	849,64	RS	283,21	RS	339,86	RS	RS
0602.003908.08.2	07.191.2740001-54	CONTRERAS COM. DE MATERIAIS LTDA	490	16/07/2009	R\$ 28.321,39	R\$ 26.664,65	03/09/2009	21/09/2009	14/09/2009	5606032519	5100493305	-	RS	1.982,50	RS	-	RS	849,64	RS	283,21	RS	339,86	RS	RS
0602.003908.08.2	07.191.2740001-54	CONTRERAS COM. DE MATERIAIS LTDA	491	16/07/2009	R\$ 28.321,39	R\$ 26.664,65	03/09/2009	21/09/2009	21/09/2009	5606032519	5100493305	-	RS	1.982,50	RS	-	RS	849,64	RS	283,21	RS	339,86	RS	RS
0602.003908.08.2	07.191.2740001-54	CONTRERAS COM. DE MATERIAIS LTDA	492	16/07/2009	R\$ 27.167,11	R\$ 25.577,83	03/09/2009	14/09/2009	14/09/2009	5606032139	5100491910	-	RS	1.982,50	RS	-	RS	849,64	RS	283,21	RS	339,86	RS	RS
0602.003908.08.2	07.191.2740001-54	CONTRERAS COM. DE MATERIAIS LTDA	493	16/07/2009	R\$ 27.167,11	R\$ 25.577,83	03/09/2009	21/09/2009	14/09/2009	5606032139	5100491910	-	RS	1.982,50	RS	-	RS	849,64	RS	283,21	RS	339,86	RS	RS
0602.003908.08.2	07.191.2740001-54	CONTRERAS COM. DE MATERIAIS LTDA	494	16/07/2009	R\$ 90,79	R\$ 75,39	03/09/2009	21/09/2009	21/09/2009	5606032201	5100493305	-	RS	56,05	RS	-	RS	24,03	RS	8,01	RS	9,61	RS	RS
0602.003908.08.2	07.191.2740001-54	CONTRERAS COM. DE MATERIAIS LTDA	495	16/07/2009	R\$ 2.361,33	R\$ 2.223,18	03/09/2009	21/09/2009	21/09/2009	5606032259	5100493305	-	RS	165,29	RS	-	RS	70,84	RS	23,92	RS	28,33	RS	RS
0602.003908.08.2	07.191.2740001-54	CONTRERAS COM. DE MATERIAIS LTDA	496	16/07/2009	R\$ 6.343,92	R\$ 5.972,79	03/09/2009	14/09/2009	14/09/2009	5606032381	5100493305	-	RS	444,07	RS	-	RS	190,32	RS	63,44	RS	76,13	RS	RS
0602.003908.08.2	07.191.2740001-54	CONTRERAS COM. DE MATERIAIS LTDA	497	16/07/2009	R\$ 6.343,92	R\$ 5.972,79	03/09/2009	14/09/2009	14/09/2009	5606032384	5100493305	-	RS	444,07	RS	-	RS	190,32	RS	63,44	RS	76,13	RS	RS
0602.003908.08.2	07.191.2740001-54	CONTRERAS COM. DE MATERIAIS LTDA	498	16/07/2009	R\$ 6.343,92	R\$ 5.972,79	03/09/2009	14/09/2009	14/09/2009	5606032388	5100493305	-	RS	444,07	RS	-	RS	190,32	RS	63,44	RS	76,13	RS	RS
0602.003908.08.2	07.191.2740001-54	CONTRERAS COM. DE MATERIAIS LTDA	499	16/07/2009	R\$ 15.646,89	R\$ 14.731,64	03/09/2009	14/09/2009	14/09/2009	5606032388	5100493305	-	RS	1.095,28	RS	-	RS	469,41	RS	101,70	RS	167,76	RS	RS
0602.003908.08.2	07.191.2740001-54	CONTRERAS COM. DE MATERIAIS LTDA	500	16/07/2009	R\$ 69.927,14	R\$ 65.636,41	03/09/2009	21/09/2009	21/09/2009	5606032139	5100491910	-	RS	3.984,33	RS	-	RS	2.097,81	RS	699,27	RS	839,12	RS	RS
0602.003908.08.2	07.191.2740001-54	CONTRERAS COM. DE MATERIAIS LTDA	501	16/07/2009	R\$ 6.965,34	R\$ 6.492,30	03/09/2009	14/09/2009	14/09/2009	5606032254	5100493305	-	RS	482,75	RS	-	RS	206,89	RS	68,36	RS	82,76	RS	RS
0602.003908.08.2	07.191.2740001-54	CONTRERAS COM. DE MATERIAIS LTDA	502	16/07/2009	R\$ 1.204,20	R\$ 1.137,62	03/09/2009	21/09/2009	21/09/2009	5606032164	5100491910	-	RS	84,57	RS	-	RS	36,24	RS	12,06	RS	14,50	RS	RS
0602.003908.08.2	07.191.2740001-54	CONTRERAS COM. DE MATERIAIS LTDA	503	16/07/2009	R\$ 22.066,64	R\$ 20.794,46	03/09/2009	14/09/2009	14/09/2009	5606032169	5100491910	-	RS	1.546,07	RS	-	RS	662,60	RS	220,07	RS	265,04	RS	RS
0602.003908.08.2	07.191.2740001-54	CONTRERAS COM. DE MATERIAIS LTDA	504	16/07/2009	R\$ 2.148,02	R\$ 2.020,46	03/09/2009	21/09/2009	21/09/2009	5606032167	5100491910	-	RS	150,23	RS	-	RS	64,39	RS	21,47	RS	25,75	RS	RS
0602.003908.08.2	07.191.2740001-54	CONTRERAS COM. DE MATERIAIS LTDA	505	16/07/2009	R\$ 8.049,99	R\$ 7.660,99	03/09/2009	21/09/2009	21/09/2009	5606032363	5100491910	-	RS	84,79	RS	-	RS	38,49	RS	28,36	RS	33,89	RS	RS
0602.003908.08.2	07.191.2740001-54	CONTRERAS COM. DE MATERIAIS LTDA	506	16/07/2009	R\$ 2.785,15	R\$ 2.622,22	03/09/2009	21/09/2009	21/09/2009	5606032167	5100491910	-	RS	56,35	RS	-	RS	24,13	RS	8,54	RS	9,66	RS	RS
0602.003908.08.2	07.191.2740001-54	CONTRERAS COM. DE MATERIAIS LTDA	507	16/07/2009	R\$ 990,86	R\$ 941,42	03/09/2009	21/09/2009	21/09/2009	5606031905	5100493305	-	RS	69,88	RS	-	RS	29,88	RS	6,49	RS	12,00	RS	RS
0602.003908.08.2	07.191.2740001-54	CONTRERAS COM. DE MATERIAIS LTDA	509	16/07/2009	R\$ 3.319,75	R\$ 3.125,65	03/09/2009	21/09/2009	21/09/2009	5606031929	5100493305	-	RS	232,38	RS	-	RS	99,59	RS	21,56	RS	39,83	RS	RS
0602.003908.08.2	07.191.2740001-54	CONTRERAS COM. DE MATERIAIS LTDA	510	16/07/2009	R\$ 467,46	R\$ 440,10	03/09/2009	21/09/2009	21/09/2009	5606031321	5100493305	-	RS	32,72	RS	-	RS	14,02	RS	3,04	RS	5,62	RS	RS
0602.003908.08.2	07.191.2740001-54	CONTRERAS COM. DE MATERIAIS LTDA	532	04/08/2009	R\$ 10.681,51	R\$ 5.426,87	20/08/2009	03/09/2009	03/09/2009	5606033388	5100493305	-	RS	549,04	RS	-	RS	170,26	RS	36,89	RS	56,76	RS	RS
0602.003908.08.2	07.191.2740001-54	CONTRERAS COM. DE MATERIAIS LTDA	533	04/08/2009	R\$ 9.063,42	R\$ 483.953,26	21/08/2009	20/09/2009	20/09/2009	5606039785	5100493305	-	RS	46.886,92	RS	-	RS	14.445,66	RS	3.129,90	RS	4.815,52	RS	RS
0602.003908.08.2	07.191.2740001-54	CONTRERAS COM. DE MATERIAIS LTDA	534	04/08/2009	R\$ 220.306,35	R\$ 110.197,34	23/08/2009	16/09/2009	16/09/2009	5606037038	5100493305	-	RS	11.323,97	RS	-	RS	3.511,34	RS	760,78	RS	1.170,45	RS	RS
0602.003908.08.2	07.191.2740001-54	CONTRERAS COM. DE MATERIAIS LTDA	535	04/08/2009	R\$ 64.956,24	R\$ 32.910,26	25/08/2009	16/09/2009	16/09/2009	560603570	5100493305	-	RS	3.800,28	RS	-	RS	1.029,55	RS	229,07	RS	343,18	RS	RS
0602.003908.08.2	07.191.2740001-54	CONTRERAS COM. DE MATERIAIS LTDA	536	04/08/2009	R\$ 219.116,82	R\$ 108.450,78	26/08/2009	16/09/2009	16/09/2009	5606067172	5100491910	-	RS	11.822,77	RS	-	RS	3.456,67	RS	746,73	RS	1.151,69	RS	RS
0602.003908.08.2	07.191.2740001-54	CONTRERAS COM. DE MATERIAIS LTDA	537	06/08/2009	R\$ 182.236,39	R\$ 94.056,16	29/08/2009	16/09/2009	16/09/2009	5606055446	5100493305	-	RS	9.726,94	RS	-	RS	3.016,14	RS	655,50	RS	1.005,38	RS	RS
0602.003908.08.2	07.191.2740001-54	CONTRERAS COM. DE MATERIAIS LTDA	538	06/08/2009	R\$ 398.537,80	R\$ 294.881,46	21/08/2009	16/09/2009	16/09/2009	5606047030	5100493305	-	RS	19.868,43	RS	-	RS	9.996,11	RS	2.039,83	RS	3.120,04	RS	RS
0602.003908.08.2	07.191.2740001-54	CONTRERAS COM. DE MATERIAIS LTDA	539	06/08/2009	R\$ 110.285,37	R\$ 55.164,78	21/08/2009	16/09/2009	16/09/2009	5606098495	5100493305	-	RS	5.668,78	RS	-	RS	1.757,77	RS	390,85	RS	585,92	RS	RS
0602.003908.08.2	07.191.2740001-54	CONTRERAS COM. DE MATERIAIS LTDA	540	06/08/2009	R\$ 52.840,82	R\$ 26.153,40	21/08/2009	16/09/2009	16/09/2009	5606098031	5100493305	-	RS	2.716,07	RS	-	RS	833,35	RS	180,56	RS	528,41	RS	RS
0602.003908.08.2	07.191.2740001-54	CONTRERAS COM. DE MATERIAIS LTDA	571	18/08/2009	R\$ 92.528,25	R\$ 72.833,13	09/11/2009	17/11/2009	17/11/2009	5606084370	5100638135	-	RS	6.477,05	RS	-	RS	2.347,37	RS	501,43	RS	771,46	RS	RS
0602.003908.08.2	07.191.2740001-54	CONTRERAS COM. DE MATERIAIS LTDA	572	18/08/2009	R\$ 252.611,57	R\$ 207.603,79	23/10/2009	28/10/2009	28/10/2009	5606076308	5100638135	-	RS	17.822,81	RS	-	RS	7.576,35	RS	1.641,98	RS	2.526,12	RS	RS
0602.003908.08.2	07.191.2740001-54	CONTRERAS COM. DE MATERIAIS LTDA	573	18/08/2009	R\$ 233.857,03	R\$ 239.006,40	23/10/2009	28/10/2009	28/10/2009	5606076308	5100638135	-	RS	17.893,99	RS	-	RS	7.615,71	RS	1.650,07	RS	2.538,57	RS	RS
0602.003908.08.2	07.191.2740001-54	CONTRERAS COM. DE MATERIAIS LTDA	574	18/08/2009	R\$ 233.616,30	R\$ 238.791,63	23/10/2009	28/10/2009	28/10/2009	5606076326	5100638135	-	RS	17.793,28	RS	-	RS	7.606,55	RS	1.645,52	RS	2.536,16	RS	RS
0602.003908.08.2	07.191.2740001-54	CONTRERAS COM. DE MATERIAIS LTDA	575	18/08/2009	R\$ 170.966,55	R\$ 160.970,85	23/10/2009	28/10/2009	28/10/2009	5606076349	5100638135	-	RS	11.860,66	RS	-	RS	5.126,00	RS	1.110,63	RS	1.708,67	RS	RS
0602.003908.08.2	07.191.2740001-54	CONTRERAS COM. DE MATERIAIS LTDA	576	18/08/2009	R\$ 250.805,92	R\$ 206.131,51	23/10/2009	28/10/2009	28/10/2009	5606076374	5100638135	-	RS	17.566,25	RS									

Contrato	CNPJ	Emissor de Nota Fiscal	Nota Fiscal de Serviços	Data Entrada Nota Fiscal	Tipos Medição	Valor Bruto Nota Fiscal	Valor Líquido Documento Pagamento	Data Ingresso	Data Pagamento	Data Faturamento	Doc. Contábil	Doc. Pagamento	Doc. Adiantamento de Bônus	IOFMS	IPPI	INSS	ISS	COPINS	FIS	CSLL	IR	Desconto Pagto	Multa Deduzida	Reserva Contábil
0822.0039808.08.2	07.191.274.0001-54	CONTRERAS COM. DE MATERIAIS LTDA	744	09/12/2009	Bônus	R\$ 464.381,22	R\$ 437.779,82	30/12/2009	21/01/2010	5/06/098817	510703563	150009080	-	R\$ 32.948,69	R\$ -	R\$ -	R\$ -	R\$ 13.949,44	R\$ 3.022,38	R\$ 4.618,81	R\$ 5.579,77	R\$ -	R\$ -	R\$ -
0822.0039808.08.2	07.191.274.0001-54	CONTRERAS COM. DE MATERIAIS LTDA	745	09/12/2009	Bônus	R\$ 132.758,90	R\$ 124.959,80	30/12/2009	18/01/2010	5/06/098817	510073960	150009059	-	R\$ 9.892,38	R\$ -	R\$ -	R\$ -	R\$ 3.962,71	R\$ 862,86	R\$ 1.327,57	R\$ 627,84	R\$ -	R\$ -	R\$ -
0822.0039808.08.2	07.191.274.0001-54	CONTRERAS COM. DE MATERIAIS LTDA	746	09/12/2009	Bônus	R\$ 52.319,61	R\$ 50.000,00	07/01/2010	18/01/2010	510070215	510007215	150009824	-	R\$ 3.441,04	R\$ -	R\$ -	R\$ -	R\$ 1.969,59	R\$ 340,08	R\$ 503,20	R\$ 627,84	R\$ -	R\$ -	R\$ -
0822.0039808.08.2	07.191.274.0001-54	CONTRERAS COM. DE MATERIAIS LTDA	747	09/12/2009	Bônus	R\$ 6.300,63	R\$ 5.932,04	30/12/2009	13/01/2010	5/06/098817	510073960	150009824	-	R\$ 41,04	R\$ -	R\$ -	R\$ -	R\$ 18,02	R\$ 40,95	R\$ 63,01	R\$ 75,61	R\$ -	R\$ -	R\$ -
0822.0039808.08.2	07.191.274.0001-54	CONTRERAS COM. DE MATERIAIS LTDA	748	09/12/2009	Bônus	R\$ 90.465,23	R\$ 85.730,82	30/12/2009	22/01/2010	5/06/098817	510073960	150009461	-	R\$ 6.932,37	R\$ -	R\$ -	R\$ -	R\$ 2.713,96	R\$ 580,02	R\$ 904,65	R\$ 1.095,58	R\$ -	R\$ -	R\$ -
0822.0039808.08.2	07.191.274.0001-54	CONTRERAS COM. DE MATERIAIS LTDA	749	09/12/2009	Bônus	R\$ 48.038,69	R\$ 45.228,43	30/12/2009	13/01/2010	5/06/098817	510073960	150009823	-	R\$ 3.882,71	R\$ -	R\$ -	R\$ -	R\$ 1.441,16	R\$ 312,25	R\$ 480,39	R\$ 576,46	R\$ -	R\$ -	R\$ -
0822.0039808.08.2	07.191.274.0001-54	CONTRERAS COM. DE MATERIAIS LTDA	750	10/12/2009	Bônus	R\$ 63.290,01	R\$ 65.239,37	06/01/2010	04/02/2010	5/06/094775	510003897	150010663	-	R\$ 4.850,51	R\$ -	R\$ -	R\$ -	R\$ 2.078,79	R\$ 450,40	R\$ 692,30	R\$ 831,52	R\$ -	R\$ -	R\$ -
0822.0039808.08.2	07.191.274.0001-54	CONTRERAS COM. DE MATERIAIS LTDA	759	20/12/2009	Bônus	R\$ 13.890,17	R\$ 13.125,45	06/01/2010	21/01/2010	5/06/094775	510003897	150010663	-	R\$ 75,19	R\$ -	R\$ -	R\$ -	R\$ 225,57	R\$ 48,87	R\$ 75,19	R\$ 90,23	R\$ -	R\$ -	R\$ -
0822.0039808.08.2	07.191.274.0001-54	CONTRERAS COM. DE MATERIAIS LTDA	760	20/12/2009	Bônus	R\$ 29.256,32	R\$ 27.544,82	06/01/2010	21/01/2010	5/06/094775	510003897	150010663	-	R\$ 2.479,34	R\$ -	R\$ -	R\$ -	R\$ 877,69	R\$ 190,17	R\$ 292,56	R\$ 351,08	R\$ -	R\$ -	R\$ -
0822.0039808.08.2	07.191.274.0001-54	CONTRERAS COM. DE MATERIAIS LTDA	762	20/12/2009	Bônus	R\$ 6.020,00	R\$ 5.676,30	06/01/2010	21/01/2010	5/06/094614	510000129	150009078	-	R\$ 422,03	R\$ -	R\$ -	R\$ -	R\$ 180,87	R\$ 38,19	R\$ 60,29	R\$ 72,35	R\$ -	R\$ -	R\$ -
0822.0039808.08.2	07.191.274.0001-54	CONTRERAS COM. DE MATERIAIS LTDA	763	20/12/2009	Bônus	R\$ 30.120,69	R\$ 28.596,63	07/01/2010	27/01/2010	510007214	510000724	150009732	-	R\$ 2.108,45	R\$ -	R\$ -	R\$ -	R\$ 903,62	R\$ 195,78	R\$ 301,21	R\$ 381,45	R\$ -	R\$ -	R\$ -
0822.0039808.08.2	07.191.274.0001-54	CONTRERAS COM. DE MATERIAIS LTDA	764	20/12/2009	Bônus	R\$ 46.810,32	R\$ 44.166,07	30/12/2009	21/01/2010	5/06/098816	510073962	150009081	-	R\$ 3.283,72	R\$ -	R\$ -	R\$ -	R\$ 1.407,31	R\$ 304,92	R\$ 469,10	R\$ 592,92	R\$ -	R\$ -	R\$ -
0822.0039808.08.2	07.191.274.0001-54	CONTRERAS COM. DE MATERIAIS LTDA	765	20/12/2009	Bônus	R\$ 59.922,25	R\$ 56.440,20	07/01/2010	22/01/2010	5/06/094639	510007212	150009460	-	R\$ 4.166,56	R\$ -	R\$ -	R\$ -	R\$ 1.786,57	R\$ 388,89	R\$ 595,52	R\$ 714,27	R\$ -	R\$ -	R\$ -
0822.0039808.08.2	07.191.274.0001-54	CONTRERAS COM. DE MATERIAIS LTDA	766	20/12/2009	Bônus	R\$ 5.945,88	R\$ 5.600,86	26/02/2010	24/05/2010	5/07140772	5100115618	150043440	-	R\$ 416,42	R\$ -	R\$ -	R\$ -	R\$ 176,47	R\$ 38,67	R\$ 59,49	R\$ 71,39	R\$ -	R\$ -	R\$ -
0822.0039808.08.2	07.191.274.0001-54	CONTRERAS COM. DE MATERIAIS LTDA	767	20/12/2009	Bônus	R\$ 673.850,65	R\$ 634.417,21	27/02/2010	09/03/2010	5/07014356	510010830	150019480	-	R\$ 34.835,98	R\$ -	R\$ -	R\$ -	R\$ 20.215,10	R\$ 4.379,34	R\$ 6.738,37	R\$ 8.065,04	R\$ -	R\$ -	R\$ -
0822.0039808.08.2	07.191.274.0001-54	CONTRERAS COM. DE MATERIAIS LTDA	769	20/12/2009	Bônus	R\$ 690.862,20	R\$ 650.452,41	27/02/2010	09/03/2010	5/07014358	510010832	150019480	-	R\$ 35.511,32	R\$ -	R\$ -	R\$ -	R\$ 20.726,05	R\$ 4.490,64	R\$ 6.908,68	R\$ 8.290,42	R\$ -	R\$ -	R\$ -
0822.0039808.08.2	07.191.274.0001-54	CONTRERAS COM. DE MATERIAIS LTDA	795	05/01/2010	Bônus	R\$ 326.138,08	R\$ 307.059,00	27/02/2010	09/03/2010	5/07014371	510010835	150019481	-	R\$ 16.763,32	R\$ -	R\$ -	R\$ -	R\$ 9.784,14	R\$ 2.119,90	R\$ 3.261,38	R\$ 3.913,66	R\$ -	R\$ -	R\$ -
0822.0039808.08.2	07.191.274.0001-54	CONTRERAS COM. DE MATERIAIS LTDA	796	05/01/2010	Bônus	R\$ 591.183,09	R\$ 556.538,88	28/01/2010	05/03/2010	5/07014358	510009234	150019489	-	R\$ 30.387,40	R\$ -	R\$ -	R\$ -	R\$ 17.736,49	R\$ 3.842,69	R\$ 5.911,63	R\$ 7.094,20	R\$ -	R\$ -	R\$ -
0822.0039808.08.2	07.191.274.0001-54	CONTRERAS COM. DE MATERIAIS LTDA	797	05/01/2010	Bônus	R\$ 237.806,88	R\$ 130.479,81	26/02/2010	25/05/2010	5/07033165	510012937	150044079	-	R\$ 16.846,63	R\$ -	R\$ -	R\$ -	R\$ 4.157,61	R\$ 900,63	R\$ 1.385,98	R\$ 1.663,05	R\$ -	R\$ -	R\$ -
0822.0039808.08.2	07.191.274.0001-54	CONTRERAS COM. DE MATERIAIS LTDA	799	05/01/2010	Bônus	R\$ 1.874,27	R\$ 1.800,32	27/01/2010	09/02/2010	5/07065606	510004624	150016886	-	R\$ 91,21	R\$ -	R\$ -	R\$ -	R\$ 4.62,42	R\$ 901,86	R\$ 1.397,47	R\$ 1.664,97	R\$ -	R\$ -	R\$ -
0822.0039808.08.2	07.191.274.0001-54	CONTRERAS COM. DE MATERIAIS LTDA	802	05/01/2010	Bônus	R\$ 29.438,81	R\$ 27.716,64	29/01/2010	09/02/2010	5/07061434	510004819	150016911	-	R\$ 2.860,72	R\$ -	R\$ -	R\$ -	R\$ 883,16	R\$ 191,35	R\$ 294,39	R\$ 353,27	R\$ -	R\$ -	R\$ -
0822.0039808.08.2	07.191.274.0001-54	CONTRERAS COM. DE MATERIAIS LTDA	804	05/01/2010	Bônus	R\$ 137.405,89	R\$ 107.860,32	28/01/2010	09/02/2010	5/07063883	510004823	150016915	-	R\$ 9.818,41	R\$ -	R\$ -	R\$ -	R\$ 3.426,97	R\$ 744,66	R\$ 1.145,02	R\$ 1.341,78	R\$ -	R\$ -	R\$ -
0822.0039808.08.2	07.191.274.0001-54	CONTRERAS COM. DE MATERIAIS LTDA	805	05/01/2010	Bônus	R\$ 106.875,40	R\$ 82.638,56	28/01/2010	09/02/2010	5/07064581	510016913	150016913	-	R\$ 7.461,56	R\$ -	R\$ -	R\$ -	R\$ 2.633,20	R\$ 570,53	R\$ 877,73	R\$ 1.053,28	R\$ -	R\$ -	R\$ -
0822.0039808.08.2	07.191.274.0001-54	CONTRERAS COM. DE MATERIAIS LTDA	806	05/01/2010	Bônus	R\$ 78.150,74	R\$ 60.425,73	29/01/2010	09/02/2010	5/07064549	510002487	150016912	-	R\$ 5.470,95	R\$ -	R\$ -	R\$ -	R\$ 1.925,41	R\$ 417,17	R\$ 641,81	R\$ 770,16	R\$ -	R\$ -	R\$ -
0822.0039808.08.2	07.191.274.0001-54	CONTRERAS COM. DE MATERIAIS LTDA	807	05/01/2010	Bônus	R\$ 591.183,31	R\$ 46.006,45	28/01/2010	25/05/2010	5/07013145	510012382	150044697	-	R\$ 3.088,74	R\$ -	R\$ -	R\$ -	R\$ 860,36	R\$ 186,41	R\$ 286,78	R\$ 344,15	R\$ -	R\$ -	R\$ -
0822.0039808.08.2	07.191.274.0001-54	CONTRERAS COM. DE MATERIAIS LTDA	809	05/01/2010	Bônus	R\$ 4.397,38	R\$ 27.009,11	26/02/2010	25/05/2010	5/07013145	510012382	150044697	-	R\$ 2.407,92	R\$ -	R\$ -	R\$ -	R\$ 860,36	R\$ 186,41	R\$ 286,78	R\$ 344,15	R\$ -	R\$ -	R\$ -
0822.0039808.08.2	07.191.274.0001-54	CONTRERAS COM. DE MATERIAIS LTDA	810	05/01/2010	Bônus	R\$ 94.014,19	R\$ 88.539,78	27/01/2010	09/02/2010	5/07059944	510004204	150016902	-	R\$ 6.822,88	R\$ -	R\$ -	R\$ -	R\$ 6.127,24	R\$ 940,41	R\$ 1.128,49	R\$ 1.284,95	R\$ -	R\$ -	R\$ -
0822.0039808.08.2	07.191.274.0001-54	CONTRERAS COM. DE MATERIAIS LTDA	812	07/01/2010	Bônus	R\$ 92.726,43	R\$ 87.303,83	27/01/2010	09/02/2010	5/07063825	510004825	150016889	-	R\$ 6.480,39	R\$ -	R\$ -	R\$ -	R\$ 2.781,65	R\$ 602,73	R\$ 927,28	R\$ 1.127,44	R\$ -	R\$ -	R\$ -
0822.0039808.08.2	07.191.274.0001-54	CONTRERAS COM. DE MATERIAIS LTDA	813	07/01/2010	Bônus	R\$ 90.871,03	R\$ 85.555,05	27/01/2010	09/02/2010	5/07059971	510004884	150016900	-	R\$ 6.903,97	R\$ -	R\$ -	R\$ -	R\$ 2.726,13	R\$ 590,66	R\$ 908,71	R\$ 1.090,45	R\$ -	R\$ -	R\$ -
0822.0039808.08.2	07.191.274.0001-54	CONTRERAS COM. DE MATERIAIS LTDA	814	07/01/2010	Bônus	R\$ 57.135,10	R\$ 53.792,70	27/01/2010	09/02/2010	5/07064689	510004689	150016901	-	R\$ 3.994,46	R\$ -	R\$ -	R\$ -	R\$ 1.714,05	R\$ 371,38	R\$ 571,35	R\$ 686,62	R\$ -	R\$ -	R\$ -
0822.0039808.08.2	07.191.274.0001-54	CONTRERAS COM. DE MATERIAIS LTDA	815	07/01/2010	Bônus	R\$ 44.214,19	R\$ 41.827,66	27/01/2010	09/02/2010	5/07060336	5100047292	150016904	-	R\$ 3.984,99	R\$ -	R\$ -	R\$ -	R\$ 1.326,43	R\$ 292,39	R\$ 442,14	R\$ 530,57	R\$ -	R\$ -	R\$ -
0822.0039808.08.2	07.191.274.0001-54	CONTRERAS COM. DE MATERIAIS LTDA	816	07/01/2010	Bônus	R\$ 8.957,30	R\$ 8.433,30	28/01/2010	09/02/2010	5/07062862	510016909	150016909	-	R\$ 627,01	R\$ -	R\$ -	R\$ -	R\$ 288,72	R\$ 58,22	R\$ 89,57	R\$ 107,49	R\$ -	R\$ -	R\$ -
0822.0039808.08.2	07.191.274.0001-54	CONTRERAS COM. DE MATERIAIS LTDA	817	08/01/2010	Bônus	R\$ 48.272,25	R\$ 45.448,22	27/01/2010	09/02/2010	5/07060307	5100047219	150016903	-	R\$ 3.370,06	R\$ -	R\$ -	R\$ -	R\$ 1.448,17	R\$ 313,77	R\$ 482,72	R\$ 579,27	R\$ -	R\$ -	R\$ -
0822.0039808.08.2	07.191.274.0001-54	CONTRERAS COM. DE MATERIAIS LTDA	818	08/01/2010	Bônus	R\$ 37.707,41	R\$ 35.301,63	28/01/2010	09/02/2010	5/07062818	510004943	150016908	-	R\$ 2.639,32	R\$ -	R\$ -	R\$ -	R\$ 1.131,22	R\$ 245,10	R\$ 377,07	R\$ 452,49	R\$ -	R\$ -	R\$ -
0822.0039808.08.2	07.191.274.0001-54	CONTRERAS COM. DE MATERIAIS LTDA	820	08/01/2010	Bônus	R\$ 35.923,39	R\$ 33.821,88	28/01/2010	09/02/2010	5/07064816	510004816	150016905	-	R\$ 2.9										

Contrato	CNPJ	Emissor da Nota Fiscal	Nota Fiscal de Serviços	Data da Nota Fiscal	Valor Bruto Nota Fiscal	Valor Líquido Documento	Data de Ingresso	Data de Pagamento	Data de Faturamento	Doc. Contábil	Doc. Pagamento	Desconto de Adiantamento de Bônus	IOMIS	PI	INSS	ISS	COPINS	RS	CSLL	IR	Desconto Pagto	Multa Deducível	Reversão Contábil	
082.0039808.08.2	07.191.2740001-54	CONTRAS COM. DE MATERIAIS LTDA	840	13/01/2010	R\$ 9.212,18	R\$ 9.212,18	30/01/2010	12/02/2010	15/07/2010	510002504	1500127012	-	RS 684,32	RS -	RS -	RS -	RS 299,54	RS 63,60	RS 97,85	RS 117,42	RS -	RS -	RS -	
082.0039808.08.2	07.191.2740001-54	CONTRAS COM. DE MATERIAIS LTDA	841	13/01/2010	R\$ 9.169,52	R\$ 9.169,52	05/02/2010	17/02/2010	15/07/2010	510008813	1500153026	-	RS 681,75	RS -	RS -	RS -	RS 292,18	RS 65,31	RS 97,39	RS 116,87	RS -	RS -	RS -	
082.0039808.08.2	07.191.2740001-54	CONTRAS COM. DE MATERIAIS LTDA	842	13/01/2010	R\$ 2.330,80	R\$ 2.330,80	28/02/2010	03/03/2010	15/07/2010	5100093355	1500178243	-	RS -	RS -	RS -	RS -	RS 7,23	RS 1,57	RS 2,41	RS 2,89	RS -	RS -	RS -	
082.0039808.08.2	07.191.2740001-54	CONTRAS COM. DE MATERIAIS LTDA	845	14/01/2010	R\$ 1.915,51	R\$ 791,25	30/01/2010	22/02/2010	15/07/2010	569025222	1500144041	-	RS -	RS -	RS -	RS -	RS 43,38	RS 9,40	RS 14,45	RS 17,34	RS -	RS -	RS -	
082.0039808.08.2	07.191.2740001-54	CONTRAS COM. DE MATERIAIS LTDA	846	14/01/2010	R\$ 6.456,69	R\$ 6.089,86	02/02/2010	17/02/2010	15/07/2010	5100065680	1500153025	-	RS -	RS -	RS -	RS -	RS 193,76	RS 41,98	RS 64,59	RS 77,50	RS -	RS -	RS -	
082.0039808.08.2	07.191.2740001-54	CONTRAS COM. DE MATERIAIS LTDA	847	14/01/2010	R\$ 4.309,38	R\$ 4.057,25	27/01/2010	19/02/2010	15/07/2010	5100065680	1500164945	-	RS -	RS -	RS -	RS -	RS 129,30	RS 23,07	RS 43,10	RS 51,72	RS -	RS -	RS -	
082.0039808.08.2	07.191.2740001-54	CONTRAS COM. DE MATERIAIS LTDA	842	18/01/2010	R\$ 35.764,28	R\$ 33.072,97	18/02/2010	10/03/2010	15/07/2010	5100096532	1500198011	-	RS -	RS -	RS -	RS -	RS 244,98	RS 53,07	RS 81,86	RS 97,99	RS -	RS -	RS -	
082.0039808.08.2	07.191.2740001-54	CONTRAS COM. DE MATERIAIS LTDA	869	21/01/2010	R\$ 27.452,87	R\$ 7.888,42	26/02/2010	22/03/2010	15/07/2010	5100122635	1500225644	-	RS -	RS -	RS -	RS -	RS 394,24	RS 85,42	RS 131,41	RS 157,70	RS -	RS -	RS -	
082.0039808.08.2	07.191.2740001-54	CONTRAS COM. DE MATERIAIS LTDA	869	21/01/2010	R\$ 13.141,28	R\$ 12.272,51	22/02/2010	11/03/2010	15/07/2010	5100091636	1500206327	-	RS -	RS -	RS -	RS -	RS 443,39	RS 98,18	RS 147,56	RS 177,55	RS -	RS -	RS -	
082.0039808.08.2	07.191.2740001-54	CONTRAS COM. DE MATERIAIS LTDA	870	21/01/2010	R\$ 14.796,17	R\$ 13.939,59	11/02/2010	01/03/2010	15/07/2010	5100090881	1500170288	-	RS -	RS -	RS -	RS -	RS 590,13	RS 122,86	RS 196,71	RS 236,05	RS -	RS -	RS -	
082.0039808.08.2	07.191.2740001-54	CONTRAS COM. DE MATERIAIS LTDA	871	21/01/2010	R\$ 19.678,88	R\$ 18.220,13	11/02/2010	01/03/2010	15/07/2010	5100098886	1500170287	-	RS -	RS -	RS -	RS -	RS 206,79	RS 44,81	RS 68,93	RS 82,72	RS -	RS -	RS -	
082.0039808.08.2	07.191.2740001-54	CONTRAS COM. DE MATERIAIS LTDA	872	21/01/2010	R\$ 6.893,15	R\$ 6.489,30	18/02/2010	01/03/2010	15/07/2010	5100095140	1500170289	-	RS -	RS -	RS -	RS -	RS 443,71	RS 96,57	RS 148,57	RS 178,29	RS -	RS -	RS -	
082.0039808.08.2	07.191.2740001-54	CONTRAS COM. DE MATERIAIS LTDA	873	22/01/2010	R\$ 14.857,15	R\$ 13.988,01	18/02/2010	10/03/2010	15/07/2010	510008654	1500198012	-	RS -	RS -	RS -	RS -	RS 296,03	RS 62,41	RS 96,01	RS 115,21	RS -	RS -	RS -	
082.0039808.08.2	07.191.2740001-54	CONTRAS COM. DE MATERIAIS LTDA	875	22/01/2010	R\$ 9.601,07	R\$ 9.039,41	18/02/2010	01/03/2010	15/07/2010	5100096531	1500170290	-	RS -	RS -	RS -	RS -	RS 45,23	RS 9,80	RS 15,06	RS 18,09	RS -	RS -	RS -	
082.0039808.08.2	07.191.2740001-54	CONTRAS COM. DE MATERIAIS LTDA	876	22/01/2010	R\$ 1.507,76	R\$ 1.419,56	22/02/2010	02/03/2010	15/07/2010	5100111417	1500174386	-	RS -	RS -	RS -	RS -	RS 70,05	RS 15,19	RS 23,35	RS 28,02	RS -	RS -	RS -	
082.0039808.08.2	07.191.2740001-54	CONTRAS COM. DE MATERIAIS LTDA	877	22/01/2010	R\$ 4.420,52	R\$ 4.161,91	22/02/2010	01/03/2010	15/07/2010	5100091141	1500170294	-	RS -	RS -	RS -	RS -	RS 132,62	RS 28,73	RS 44,21	RS 53,05	RS -	RS -	RS -	
082.0039808.08.2	07.191.2740001-54	CONTRAS COM. DE MATERIAIS LTDA	884	26/01/2010	R\$ 8.593,19	R\$ 7.949,36	25/02/2010	26/02/2010	15/07/2010	5100089924	1500182212	-	RS -	RS -	RS -	RS -	RS 215,07	RS 46,60	RS 71,09	RS 86,03	RS -	RS -	RS -	
082.0039808.08.2	07.191.2740001-54	CONTRAS COM. DE MATERIAIS LTDA	885	26/01/2010	R\$ 29.648,83	R\$ 16.412,28	26/02/2010	15/03/2010	15/07/2010	5100133884	1500123321	-	RS -	RS -	RS -	RS -	RS 522,97	RS 113,31	RS 174,42	RS 203,19	RS -	RS -	RS -	
082.0039808.08.2	07.191.2740001-54	CONTRAS COM. DE MATERIAIS LTDA	886	26/01/2010	R\$ 367,801,76	R\$ 149.433,08	26/02/2010	25/05/2010	15/07/2010	5100122694	1500400978	-	RS -	RS -	RS -	RS -	RS 4.761,54	RS 1.031,67	RS 1.587,18	RS 1.904,62	RS -	RS -	RS -	
082.0039808.08.2	07.191.2740001-54	CONTRAS COM. DE MATERIAIS LTDA	886	26/01/2010	R\$ 645,410,35	R\$ 617,853,65	19/02/2010	01/03/2010	15/07/2010	5100088313	1500170293	-	RS -	RS -	RS -	RS -	RS 19.362,31	RS 4.198,17	RS 6.454,10	RS 7.744,92	RS -	RS -	RS -	
082.0039808.08.2	07.191.2740001-54	CONTRAS COM. DE MATERIAIS LTDA	888	26/01/2010	R\$ 128.243,08	R\$ 107.437,44	26/02/2010	18/03/2010	15/07/2010	5100125193	1500201945	-	RS -	RS -	RS -	RS -	RS 3.741,39	RS 810,63	RS 1.247,13	RS 1.496,55	RS -	RS -	RS -	
082.0039808.08.2	07.191.2740001-54	CONTRAS COM. DE MATERIAIS LTDA	888	26/01/2010	R\$ 234,85	R\$ 2.189,25	18/02/2010	01/03/2010	15/07/2010	510008656	1500170293	-	RS -	RS -	RS -	RS -	RS 70,05	RS 15,19	RS 23,35	RS 28,02	RS -	RS -	RS -	
082.0039808.08.2	07.191.2740001-54	CONTRAS COM. DE MATERIAIS LTDA	890	26/01/2010	R\$ 45.857,02	R\$ 23.979,45	18/02/2010	15/03/2010	15/07/2010	5100123295	1500232324	-	RS -	RS -	RS -	RS -	RS 769,89	RS 164,86	RS 253,63	RS 304,35	RS -	RS -	RS -	
082.0039808.08.2	07.191.2740001-54	CONTRAS COM. DE MATERIAIS LTDA	891	26/01/2010	R\$ 92.764,36	R\$ 87.237,85	18/02/2010	03/03/2010	15/07/2010	5100107095	1500178244	-	RS -	RS -	RS -	RS -	RS 2.782,93	RS 602,97	RS 927,84	RS 1.113,17	RS -	RS -	RS -	
082.0039808.08.2	07.191.2740001-54	CONTRAS COM. DE MATERIAIS LTDA	892	26/01/2010	R\$ 44.102,26	R\$ 41.522,22	22/02/2010	01/03/2010	15/07/2010	5100011394	1500093105	-	RS -	RS -	RS -	RS -	RS 1.323,10	RS 286,67	RS 441,03	RS 528,24	RS -	RS -	RS -	
082.0039808.08.2	07.191.2740001-54	CONTRAS COM. DE MATERIAIS LTDA	897	28/01/2010	R\$ 24.936,68	R\$ 22.971,36	22/02/2010	26/02/2010	15/07/2010	5100113356	1500162133	-	RS -	RS -	RS -	RS -	RS 731,96	RS 158,59	RS 243,99	RS 292,78	RS -	RS -	RS -	
082.0039808.08.2	07.191.2740001-54	CONTRAS COM. DE MATERIAIS LTDA	899	28/01/2010	R\$ 20.642,20	R\$ 10.752,81	26/02/2010	15/03/2010	15/07/2010	5100151840	1500213295	-	RS -	RS -	RS -	RS -	RS 342,63	RS 74,23	RS 114,20	RS 137,05	RS -	RS -	RS -	
082.0039808.08.2	07.191.2740001-54	CONTRAS COM. DE MATERIAIS LTDA	902	28/01/2010	R\$ 13.705,31	R\$ 8.538,71	19/02/2010	15/03/2010	15/07/2010	5100122679	1500213288	-	RS -	RS -	RS -	RS -	RS 266,34	RS 57,71	RS 88,78	RS 106,55	RS -	RS -	RS -	
082.0039808.08.2	07.191.2740001-54	CONTRAS COM. DE MATERIAIS LTDA	903	28/01/2010	R\$ 12.555,22	R\$ 8.954,20	22/02/2010	15/03/2010	15/07/2010	5100122680	1500213289	-	RS -	RS -	RS -	RS -	RS 313,99	RS 68,03	RS 104,87	RS 126,60	RS -	RS -	RS -	
082.0039808.08.2	07.191.2740001-54	CONTRAS COM. DE MATERIAIS LTDA	904	01/02/2010	R\$ 1.245.253,06	R\$ 648.448,95	26/02/2010	15/03/2010	15/07/2010	5100124201	1500213236	-	RS -	RS -	RS -	RS -	RS 20.662,21	RS 4.708,82	RS 6.897,40	RS 8.264,89	RS -	RS -	RS -	
082.0039808.08.2	07.191.2740001-54	CONTRAS COM. DE MATERIAIS LTDA	905	01/02/2010	R\$ 9.285,06	R\$ 8.745,65	01/03/2010	11/03/2010	15/07/2010	5100138125	1500101777	1500203288	-	RS -	RS -	RS -	RS -	RS 278,67	RS 66,38	RS 92,89	RS 111,47	RS -	RS -	RS -
082.0039808.08.2	07.191.2740001-54	CONTRAS COM. DE MATERIAIS LTDA	907	09/02/2010	R\$ 62.908,28	R\$ 19.890,87	09/04/2010	28/04/2010	15/07/2010	5100194397	1500157122	-	RS -	RS -	RS -	RS -	RS 629,25	RS 132,25	RS 208,08	RS 249,70	RS -	RS -	RS -	
082.0039808.08.2	07.191.2740001-54	CONTRAS COM. DE MATERIAIS LTDA	908	09/02/2010	R\$ 4.117,90	R\$ 3.232,46	26/02/2010	18/03/2010	15/07/2010	5100125198	1500221944	-	RS -	RS -	RS -	RS -	RS 103,00	RS 22,32	RS 34,33	RS 41,19	RS -	RS -	RS -	
082.0039808.08.2	07.191.2740001-54	CONTRAS COM. DE MATERIAIS LTDA	909	09/02/2010	R\$ 18.221,57	R\$ 17.155,60	26/02/2010	15/03/2010	15/07/2010	5100116133	1500213226	-	RS -	RS -	RS -	RS -	RS 546,65	RS 118,44	RS 182,22	RS 218,65	RS -	RS -	RS -	
082.0039808.08.2	07.191.2740001-54	CONTRAS COM. DE MATERIAIS LTDA	911	09/02/2010	R\$ 605,33	R\$ 569,83	26/02/2010	11/03/2010	15/07/2010	5100106969	1500203236	-	RS -	RS -	RS -	RS -	RS 18,16	RS 3,93	RS 6,05	RS 7,26	RS -	RS -	RS -	
082.0039808.08.2	07.191.2740001-54	CONTRAS COM. DE MATERIAIS LTDA	911	09/02/2010	R\$ 9.121,40	R\$ 8.387,81	10/06/2010	21/06/2010	15/07/2010	5100143973	1500559187	-	RS -	RS -	RS -	RS -	RS 273,64	RS 58,29	RS 91,21	RS 108,45	RS -	RS -	RS -	
082.0039808.08.2	07.191.2740001-54	CONTRAS COM. DE MATERIAIS LTDA	912	09/02/2010	R\$ 7.721,06	R\$ 6.960,85	26/02/2010	11/03/2010	15/07/2010	5100194564	1500109443	-	RS -	RS -	RS -	RS -	RS 193,12	RS 41,85	RS 64,37	RS 77,25	RS -	RS -	RS -	
082.0039808.08.2	07.191.2740001-54	CONTRAS COM. DE MATERIAIS LTDA	913	09/02/																				

Contrato	CNPJ	Emissor da Nota Fiscal	Nota Fiscal de Serviços	Data Entrada da Nota Fiscal	Valor Bônus Nota Fiscal	Valor Líquido Documento Pagamento	Data de Ingresso	Data de Pagamento	Data de Faturamento	Doc. Contábil	Doc. Pagamento	Desconto de Adiantamento de Bônus	IOFMS	IPÍ	INSS	ISS	COFINS	PIS	CSLL	IR	Desconto Pagto	Multa Deduzida	Reversão Contábil	
082.0039808.08.2	07.191.2740001-54	CONTRAS.COM.DE MATERIAIS LTDA	930	25/02/2010	R\$ 2.056,98	R\$ 1.936,65	31/03/2010	29/04/2010	5/02/200973	510018869	1500397943	-	RS	143,39	RS	6,71	RS	13,37	RS	20,57	RS	24,68	RS	RS
082.0039808.08.2	07.191.2740001-54	CONTRAS.COM.DE MATERIAIS LTDA	941	25/02/2010	R\$ 1.564,43	R\$ 1.477,63	31/03/2010	13/04/2010	5/02/202866	510018862	1500394245	-	RS	109,96	RS	47,08	RS	10,20	RS	15,69	RS	18,83	RS	RS
082.0039808.08.2	07.191.2740001-54	CONTRAS.COM.DE MATERIAIS LTDA	942	15/03/2010	R\$ 532,9564	R\$ 225,39635	24/03/2010	14/04/2010	5/01197468	5100190075	1500397511	-	RS	37,30632	RS	11,472,50	RS	2,486336	RS	3,82516	RS	4,900,20	RS	RS
082.0039808.08.2	07.191.2740001-54	CONTRAS.COM.DE MATERIAIS LTDA	943	15/03/2010	R\$ 405,19312	R\$ 381,48932	24/03/2010	22/04/2010	5/01197501	5100193830	1500399139	-	RS	20,82738	RS	12,155,79	RS	2,63376	RS	4,01398	RS	4,862,32	RS	RS
082.0039808.08.2	07.191.2740001-54	CONTRAS.COM.DE MATERIAIS LTDA	944	15/03/2010	R\$ 233,82474	R\$ 111,64127	24/03/2010	22/04/2010	5/01197941	5100169586	1500399142	-	RS	16,374,73	RS	5,917,65	RS	1,280386	RS	1,970,55	RS	2,384,66	RS	RS
082.0039808.08.2	07.191.2740001-54	CONTRAS.COM.DE MATERIAIS LTDA	945	15/03/2010	R\$ 184,56268	R\$ 173,6576	24/03/2010	22/04/2010	5/01197921	5100169721	1500399140	-	RS	13,176,04	RS	5,647,22	RS	1,22336	RS	1,882,43	RS	2,256,69	RS	RS
082.0039808.08.2	07.191.2740001-54	CONTRAS.COM.DE MATERIAIS LTDA	946	15/03/2010	R\$ 99,76221	R\$ 81,39442	24/03/2010	22/04/2010	5/01197435	5100169521	1500399144	-	RS	6,88336	RS	2,58324	RS	561,86	RS	86,44	RS	1,037,30	RS	RS
082.0039808.08.2	07.191.2740001-54	CONTRAS.COM.DE MATERIAIS LTDA	948	15/03/2010	R\$ 76,66588	R\$ 33,28127	24/03/2010	14/04/2010	5/01197483	5100198830	1500397508	-	RS	5,96683	RS	1,060,48	RS	229,77	RS	353,49	RS	484,19	RS	RS
082.0039808.08.2	07.191.2740001-54	CONTRAS.COM.DE MATERIAIS LTDA	949	15/03/2010	R\$ 76,01166	R\$ 59,33634	24/03/2010	22/04/2010	5/01197925	5100169587	1500399143	-	RS	5,92082	RS	1,893,88	RS	410,35	RS	61,30	RS	757,56	RS	RS
082.0039808.08.2	07.191.2740001-54	CONTRAS.COM.DE MATERIAIS LTDA	950	15/03/2010	R\$ 54,20716	R\$ 42,92205	24/03/2010	22/04/2010	5/01197985	5100169522	1500399145	-	RS	3,794,90	RS	1,369,90	RS	298,82	RS	456,63	RS	547,98	RS	RS
082.0039808.08.2	07.191.2740001-54	CONTRAS.COM.DE MATERIAIS LTDA	951	15/03/2010	R\$ 45,89546	R\$ 19,92453	25/03/2010	14/04/2010	5/02024823	5100198832	1500397510	-	RS	3,21236	RS	6,83487	RS	137,56	RS	21,62	RS	253,95	RS	RS
082.0039808.08.2	07.191.2740001-54	CONTRAS.COM.DE MATERIAIS LTDA	952	15/03/2010	R\$ 43,00087	R\$ 17,08815	24/03/2010	14/04/2010	5/01198827	5100198807	1500397504	-	RS	3,01006	RS	54,50	RS	117,98	RS	19,50	RS	217,80	RS	RS
082.0039808.08.2	07.191.2740001-54	CONTRAS.COM.DE MATERIAIS LTDA	953	15/03/2010	R\$ 24,18473	R\$ 19,18108	25/03/2010	14/04/2010	5/02024717	5100198691	1500397509	-	RS	1,68233	RS	61,18	RS	132,42	RS	203,73	RS	244,48	RS	RS
082.0039808.08.2	07.191.2740001-54	CONTRAS.COM.DE MATERIAIS LTDA	954	15/03/2010	R\$ 24,18473	R\$ 19,18107	25/03/2010	14/04/2010	5/02024681	5100190076	1500397512	-	RS	1,68233	RS	61,18	RS	132,42	RS	203,73	RS	244,48	RS	RS
082.0039808.08.2	07.191.2740001-54	CONTRAS.COM.DE MATERIAIS LTDA	955	15/03/2010	R\$ 101,92	R\$ 80,20	31/03/2010	19/04/2010	5/01199055	5100190531	1500397562	-	RS	705,02	RS	302,15	RS	65,47	RS	100,72	RS	120,86	RS	RS
082.0039808.08.2	07.191.2740001-54	CONTRAS.COM.DE MATERIAIS LTDA	956	15/03/2010	R\$ 7,81633	R\$ 6,11346	25/03/2010	19/04/2010	5/02024689	5100198832	1500397562	-	RS	547,28	RS	19,480	RS	42,21	RS	64,93	RS	77,92	RS	RS
082.0039808.08.2	07.191.2740001-54	CONTRAS.COM.DE MATERIAIS LTDA	960	15/03/2010	R\$ 68,08587	R\$ 64,08759	20/03/2010	29/04/2010	5/02014835	5100173194	1500397079	-	RS	4,78488	RS	2,042,09	RS	448,45	RS	680,70	RS	916,84	RS	RS
082.0039808.08.2	07.191.2740001-54	CONTRAS.COM.DE MATERIAIS LTDA	961	17/03/2010	R\$ 94,00	R\$ 60,45	31/03/2010	16/04/2010	5/02024689	5100199014	1500391511	-	RS	44,94	RS	8,60	RS	2,08	RS	3,20	RS	3,84	RS	RS
082.0039808.08.2	07.191.2740001-54	CONTRAS.COM.DE MATERIAIS LTDA	962	17/03/2010	R\$ 319,82	R\$ 301,20	31/03/2010	16/04/2010	5/02022522	5100189914	1500391511	-	RS	2,231	RS	8,60	RS	0,78	RS	1,20	RS	3,84	RS	RS
082.0039808.08.2	07.191.2740001-54	CONTRAS.COM.DE MATERIAIS LTDA	963	17/03/2010	R\$ 120,99	R\$ 113,07	31/03/2010	16/04/2010	5/02022522	5100189825	1500391510	-	RS	8,28	RS	3,60	RS	1,44	RS	1,44	RS	2,59	RS	RS
082.0039808.08.2	07.191.2740001-54	CONTRAS.COM.DE MATERIAIS LTDA	964	17/03/2010	R\$ 215,72	R\$ 203,10	30/03/2010	16/04/2010	5/02021983	5100188817	1500391506	-	RS	15,10	RS	6,47	RS	1,40	RS	2,16	RS	2,59	RS	RS
082.0039808.08.2	07.191.2740001-54	CONTRAS.COM.DE MATERIAIS LTDA	965	17/03/2010	R\$ 135,09	R\$ 127,19	31/03/2010	16/04/2010	5/02021988	5100198832	1500391509	-	RS	9,46	RS	4,05	RS	0,88	RS	1,35	RS	1,62	RS	RS
082.0039808.08.2	07.191.2740001-54	CONTRAS.COM.DE MATERIAIS LTDA	967	19/03/2010	R\$ 116,88417	R\$ 92,35471	09/06/2010	17/06/2010	5/01042926	5100192732	1500502937	-	RS	6,00737	RS	2,942,80	RS	837,61	RS	980,39	RS	1.177,12	RS	RS
082.0039808.08.2	07.191.2740001-54	CONTRAS.COM.DE MATERIAIS LTDA	968	24/03/2010	R\$ 64,90598	R\$ 60,73571	29/03/2010	28/04/2010	5/02017301	5100381730	1500381730	-	RS	4,91567	RS	1,935,29	RS	419,31	RS	645,10	RS	774,11	RS	RS
082.0039808.08.2	07.191.2740001-54	CONTRAS.COM.DE MATERIAIS LTDA	971	05/04/2010	R\$ 108,22220	R\$ 85,0491	21/06/2010	01/07/2010	5/02043802	5100389172	1500570905	-	RS	7,84535	RS	2,72135	RS	588,62	RS	907,11	RS	1.088,54	RS	RS
082.0039808.08.2	07.191.2740001-54	CONTRAS.COM.DE MATERIAIS LTDA	973	05/04/2010	R\$ 3,99518	R\$ 3,68049	30/04/2010	11/05/2010	5/02030291	5100242695	1500397163	-	RS	273,64	RS	117,28	RS	25,41	RS	39,09	RS	46,91	RS	RS
082.0039808.08.2	07.191.2740001-54	CONTRAS.COM.DE MATERIAIS LTDA	974	05/04/2010	R\$ 7,05604	R\$ 6,62444	10/06/2010	17/06/2010	5/02014240	5100394296	1500503934	-	RS	482,52	RS	21,108	RS	45,73	RS	70,36	RS	84,43	RS	RS
082.0039808.08.2	07.191.2740001-54	CONTRAS.COM.DE MATERIAIS LTDA	976	12/04/2010	R\$ 489,75036	R\$ 140,88732	09/06/2010	17/06/2010	5/02016173	5100393961	1500503933	-	RS	24,14573	RS	4,46375	RS	967,15	RS	1.487,91	RS	1.726,50	RS	RS
082.0039808.08.2	07.191.2740001-54	CONTRAS.COM.DE MATERIAIS LTDA	978	12/04/2010	R\$ 433,88171	R\$ 103,30735	30/04/2010	12/05/2010	5/02032692	5100242696	1500400691	-	RS	22,30135	RS	9,28089	RS	2,06552	RS	3,08637	RS	3.704,35	RS	RS
082.0039808.08.2	07.191.2740001-54	CONTRAS.COM.DE MATERIAIS LTDA	979	12/04/2010	R\$ 427,93648	R\$ 232,03371	27/07/2010	17/08/2010	5/02043192	5100403309	1500720660	-	RS	29,88469	RS	7,39933	RS	1.601,93	RS	2.464,51	RS	2.957,41	RS	RS
082.0039808.08.2	07.191.2740001-54	CONTRAS.COM.DE MATERIAIS LTDA	980	12/04/2010	R\$ 383,02594	R\$ 59,27028	09/06/2010	17/06/2010	5/02016163	5100393964	1500503932	-	RS	19,88812	RS	1,59825	RS	1.648,68	RS	2.528,75	RS	3.094,50	RS	RS
082.0039808.08.2	07.191.2740001-54	CONTRAS.COM.DE MATERIAIS LTDA	981	12/04/2010	R\$ 189,90755	R\$ 66,83336	30/04/2010	28/05/2010	5/02046298	5100445298	1500445298	-	RS	9,91444	RS	1,80457	RS	390,99	RS	601,53	RS	721,83	RS	RS
082.0039808.08.2	07.191.2740001-54	CONTRAS.COM.DE MATERIAIS LTDA	982	12/04/2010	R\$ 147,87521	R\$ 44,99779	14/06/2010	18/06/2010	5/02014245	5100394671	1500504046	-	RS	7,60078	RS	1,40514	RS	304,44	RS	488,38	RS	562,06	RS	RS
082.0039808.08.2	07.191.2740001-54	CONTRAS.COM.DE MATERIAIS LTDA	983	12/04/2010	R\$ 147,87521	R\$ 44,99779	14/06/2010	21/06/2010	5/02049199	5100394916	1500503916	-	RS	7,60078	RS	1,40514	RS	304,44	RS	488,38	RS	562,05	RS	RS
082.0039808.08.2	07.191.2740001-54	CONTRAS.COM.DE MATERIAIS LTDA	984	13/04/2010	R\$ 108,51660	R\$ 32,38190	10/06/2010	18/06/2010	5/02012859	5100395135	1500504048	-	RS	5,57736	RS	1,03119	RS	223,43	RS	343,74	RS	412,47	RS	RS
082.0039808.08.2	07.191.2740001-54	CONTRAS.COM.DE MATERIAIS LTDA	985	13/04/2010	R\$ 108,17789	R\$ 57,81145	09/06/2010	17/06/2010	5/02014155	5100393947	1500503901	-	RS	7,82246	RS	1,835,73	RS	397,74	RS	611,91	RS	734,30	RS	RS
082.0039808.08.2	07.191.2740001-54	CONTRAS.COM.DE MATERIAIS LTDA	986	13/04/2010	R\$ 223,69148	R\$ 99,66848	09/06/2010	18/06/2010	5/02049328	5100392974	1500504045	-	RS	11,99737	RS	2,21933	RS	480,98	RS	739,97	RS	887,98	RS	RS
082.0039808.08.2	07.191.2740001-54	CONTRAS.COM.DE MATERIAIS LTDA	989	14/04/2010	R\$ 111,84574	R\$ 86,34746	22/06/2010	12/07/2010	5/02049594	5100392974	1500504045	-	RS	5,74838	RS	3,36537	RS	727,00	RS	1.118,46	RS	1.342,15	RS	RS
082.0039808.08.2	07.191.2740001-54	CONTRAS.COM.DE MATERIAIS LTDA	995	14/04/2010	R\$ 103,22309	R\$ 56,00815	10/06/2010	18/06/2010	5/02043109	5100394788	1500504047	-	RS	7,25262	RS	1,78464	RS	386,67	RS	594,48	RS	713,86	RS	RS
082.0039808.08.2	07.191.2740001-54	CONTRAS.COM.DE MATERIAIS LTDA	997	14/04/2010	R\$ 98,59147	R\$ 29,38654	10/06/2010	17/06/2010	5/02013745	5100395689	1500503905	-	RS	6,96719	RS	936,75	RS	202,98	RS	312,25	RS	374,70	RS	RS
082.0039808.08.2	07.191.2740001-54	CONTRAS.COM.DE MATERIAIS LTDA	998	14/04/2010	R\$ 80,05882	R\$ 34,88739	09/06/2010	21/06/2010	5/02041627	5100393949	1500503916	-	RS	5,69419	RS	1,10432	RS	238,28	RS	388,11	RS	441,73	RS	RS
082.0039808.08.2	07.191.2740001-54	CONTRAS.COM.DE MATERIAIS LTDA	999	14/04/2010	R\$ 67,10744	R																		

Contrato	CNPJ	Emissor da Nota Fiscal	Nota Fiscal de Serviços	Data Entrada da Nota Fiscal	Valor Bruto Nota Fiscal	Valor Líquido Documento	Data de Lançamento	Data de Pagamento	Data de Faturamento	Doc. Contábil	Doc. Pagamento	Desconto de Adiantamento de Bônus	IOFMS	PI	INSS	ISS	COFINS	PIS	CSLL	IR	Desconto Pagto	Multa Deduzida	Reversão Contábil	
0802.003908.08.2	07.191.274.0001-54	CONTEBRAS COM. DE MATERIAIS LTDA	1317	16/04/2010	R\$ 691,42	R\$ 650,98	06/06/2010	17/06/2010	17/06/2010	5070404392	1500520264	-	RS	48,40	RS	20,74	RS	4,49	RS	6,91	RS	8,30	RS	RS
0802.003908.08.2	07.191.274.0001-54	CONTEBRAS COM. DE MATERIAIS LTDA	1318	16/04/2010	R\$ 472,42	R\$ 440,79	07/06/2010	17/06/2010	17/06/2010	5070407172	1500520260	RS	RS	33,07	RS	14,17	RS	3,47	RS	4,72	RS	5,67	RS	RS
0802.003908.08.2	07.191.274.0001-54	CONTEBRAS COM. DE MATERIAIS LTDA	1320	16/04/2010	R\$ 112,81	R\$ 106,22	06/06/2010	17/06/2010	17/06/2010	5070409597	1500520270	RS	RS	19,14	RS	11,17	RS	2,42	RS	3,72	RS	4,47	RS	RS
0802.003908.08.2	07.191.274.0001-54	CONTEBRAS COM. DE MATERIAIS LTDA	1322	16/04/2010	R\$ 297,82	R\$ 280,40	09/06/2010	17/06/2010	17/06/2010	5070409882	1500520281	RS	RS	15,31	RS	8,93	RS	1,94	RS	2,98	RS	3,57	RS	RS
0802.003908.08.2	07.191.274.0001-54	CONTEBRAS COM. DE MATERIAIS LTDA	1323	16/04/2010	R\$ 283,57	R\$ 248,15	04/06/2010	15/06/2010	15/06/2010	5070399109	1500512300	RS	RS	18,45	RS	7,91	RS	84,50	RS	1,71	RS	2,64	RS	RS
0802.003908.08.2	07.191.274.0001-54	CONTEBRAS COM. DE MATERIAIS LTDA	1325	16/04/2010	R\$ 1.628,46	R\$ 1.530,37	04/06/2010	15/06/2010	15/06/2010	5070399866	1500522322	RS	RS	68,23	RS	48,76	RS	10,57	RS	16,25	RS	19,51	RS	RS
0802.003908.08.2	07.191.274.0001-54	CONTEBRAS COM. DE MATERIAIS LTDA	1327	16/04/2010	R\$ 1.597,80	R\$ 1.468,51	04/06/2010	15/06/2010	15/06/2010	5070399105	1500512289	RS	RS	109,03	RS	46,73	RS	10,12	RS	15,38	RS	18,69	RS	RS
0802.003908.08.2	07.191.274.0001-54	CONTEBRAS COM. DE MATERIAIS LTDA	1328	16/04/2010	R\$ 1.148,98	R\$ 1.081,76	04/06/2010	15/06/2010	15/06/2010	5070399007	1500522296	RS	RS	80,43	RS	34,47	RS	7,47	RS	11,49	RS	13,79	RS	RS
0802.003908.08.2	07.191.274.0001-54	CONTEBRAS COM. DE MATERIAIS LTDA	1329	16/04/2010	R\$ 841,04	R\$ 603,54	04/06/2010	15/06/2010	15/06/2010	5070399878	1500512293	RS	RS	72,88	RS	31,15	RS	6,79	RS	10,38	RS	12,46	RS	RS
0802.003908.08.2	07.191.274.0001-54	CONTEBRAS COM. DE MATERIAIS LTDA	1330	16/04/2010	R\$ 603,54	R\$ 603,54	04/06/2010	15/06/2010	15/06/2010	5070399885	1500512294	RS	RS	44,87	RS	19,23	RS	4,17	RS	6,41	RS	7,69	RS	RS
0802.003908.08.2	07.191.274.0001-54	CONTEBRAS COM. DE MATERIAIS LTDA	1332	16/04/2010	R\$ 840,98	R\$ 603,54	04/06/2010	15/06/2010	15/06/2010	5070399024	1500512284	RS	RS	44,87	RS	19,23	RS	4,16	RS	6,41	RS	7,69	RS	RS
0802.003908.08.2	07.191.274.0001-54	CONTEBRAS COM. DE MATERIAIS LTDA	1333	16/04/2010	R\$ 506,11	R\$ 504,76	04/06/2010	15/06/2010	15/06/2010	5070399108	1500521402	RS	RS	37,53	RS	16,08	RS	3,48	RS	5,36	RS	6,43	RS	RS
0802.003908.08.2	07.191.274.0001-54	CONTEBRAS COM. DE MATERIAIS LTDA	1334	16/04/2010	R\$ 533,62	R\$ 502,40	04/06/2010	15/06/2010	15/06/2010	5070399041	1500522894	RS	RS	37,35	RS	16,01	RS	3,47	RS	5,34	RS	6,40	RS	RS
0802.003908.08.2	07.191.274.0001-54	CONTEBRAS COM. DE MATERIAIS LTDA	1335	16/04/2010	R\$ 73,20	R\$ 72,02	07/06/2010	15/06/2010	15/06/2010	5070404552	1500522916	RS	RS	50,40	RS	21,60	RS	4,68	RS	7,20	RS	8,64	RS	RS
0802.003908.08.2	07.191.274.0001-54	CONTEBRAS COM. DE MATERIAIS LTDA	1345	16/04/2010	R\$ 423,04	R\$ 398,29	07/06/2010	15/06/2010	15/06/2010	5070403837	1500523422	RS	RS	29,61	RS	12,89	RS	2,75	RS	4,23	RS	5,08	RS	RS
0802.003908.08.2	07.191.274.0001-54	CONTEBRAS COM. DE MATERIAIS LTDA	1347	16/04/2010	R\$ 423,04	R\$ 398,29	07/06/2010	15/06/2010	15/06/2010	5070403896	1500523433	RS	RS	29,61	RS	12,89	RS	2,75	RS	4,23	RS	5,08	RS	RS
0802.003908.08.2	07.191.274.0001-54	CONTEBRAS COM. DE MATERIAIS LTDA	1348	16/04/2010	R\$ 203,96	R\$ 192,02	07/06/2010	15/06/2010	15/06/2010	5070407096	1500523214	RS	RS	14,28	RS	6,12	RS	1,33	RS	2,04	RS	2,45	RS	RS
0802.003908.08.2	07.191.274.0001-54	CONTEBRAS COM. DE MATERIAIS LTDA	1350	16/04/2010	R\$ 293,31	R\$ 271,55	07/06/2010	15/06/2010	15/06/2010	5070407092	1500523209	RS	RS	16,47	RS	7,06	RS	1,53	RS	2,35	RS	2,82	RS	RS
0802.003908.08.2	07.191.274.0001-54	CONTEBRAS COM. DE MATERIAIS LTDA	1351	16/04/2010	R\$ 32,91	R\$ 30,49	06/06/2010	15/06/2010	15/06/2010	5070403808	1500523502	RS	RS	1,64	RS	0,84	RS	0,16	RS	0,23	RS	0,28	RS	RS
0802.003908.08.2	07.191.274.0001-54	CONTEBRAS COM. DE MATERIAIS LTDA	1352	19/04/2010	R\$ 13,02	R\$ 12,67	06/06/2010	15/06/2010	15/06/2010	5070404877	1500520291	RS	RS	369,89	RS	84,70	RS	1,90	RS	1,90	RS	1,90	RS	RS
0802.003908.08.2	07.191.274.0001-54	CONTEBRAS COM. DE MATERIAIS LTDA	1353	19/04/2010	R\$ 7.593,24	R\$ 7.088,19	06/06/2010	17/06/2010	17/06/2010	5070404882	1500520292	RS	RS	387,32	RS	226,16	RS	49,01	RS	75,39	RS	90,47	RS	RS
0802.003908.08.2	07.191.274.0001-54	CONTEBRAS COM. DE MATERIAIS LTDA	1354	19/04/2010	R\$ 7.922,08	R\$ 7.157,37	06/06/2010	18/06/2010	18/06/2010	5070404893	1500520404	RS	RS	532,15	RS	228,05	RS	49,41	RS	76,02	RS	91,22	RS	RS
0802.003908.08.2	07.191.274.0001-54	CONTEBRAS COM. DE MATERIAIS LTDA	1355	19/04/2010	R\$ 1.615,98	R\$ 1.518,62	09/06/2010	17/06/2010	17/06/2010	5070404643	1500520285	RS	RS	112,91	RS	48,39	RS	10,48	RS	16,13	RS	19,36	RS	RS
0802.003908.08.2	07.191.274.0001-54	CONTEBRAS COM. DE MATERIAIS LTDA	1356	19/04/2010	R\$ 7.928,59	R\$ 7.088,16	09/06/2010	17/06/2010	17/06/2010	5070404559	1500520289	RS	RS	527,00	RS	225,86	RS	48,94	RS	75,29	RS	90,34	RS	RS
0802.003908.08.2	07.191.274.0001-54	CONTEBRAS COM. DE MATERIAIS LTDA	1358	19/04/2010	R\$ 6.126,42	R\$ 5.788,03	09/06/2010	17/06/2010	17/06/2010	5070404498	1500520288	RS	RS	428,85	RS	183,79	RS	39,82	RS	61,26	RS	73,52	RS	RS
0802.003908.08.2	07.191.274.0001-54	CONTEBRAS COM. DE MATERIAIS LTDA	1359	19/04/2010	R\$ 5.856,01	R\$ 5.413,44	09/06/2010	17/06/2010	17/06/2010	5070404734	1500520290	RS	RS	409,92	RS	173,68	RS	38,06	RS	58,56	RS	70,27	RS	RS
0802.003908.08.2	07.191.274.0001-54	CONTEBRAS COM. DE MATERIAIS LTDA	1360	19/04/2010	R\$ 810,69	R\$ 783,26	06/06/2010	16/06/2010	16/06/2010	5070405448	1500519533	RS	RS	56,75	RS	24,32	RS	5,27	RS	8,11	RS	9,73	RS	RS
0802.003908.08.2	07.191.274.0001-54	CONTEBRAS COM. DE MATERIAIS LTDA	1361	19/04/2010	R\$ 1.077,78	R\$ 1.014,73	06/06/2010	15/06/2010	15/06/2010	5070399728	1500512303	RS	RS	75,44	RS	32,33	RS	7,01	RS	10,78	RS	12,93	RS	RS
0802.003908.08.2	07.191.274.0001-54	CONTEBRAS COM. DE MATERIAIS LTDA	1362	19/04/2010	R\$ 377,68	R\$ 355,59	07/06/2010	15/06/2010	15/06/2010	5070405032	1500512317	RS	RS	28,44	RS	11,33	RS	2,45	RS	3,78	RS	4,53	RS	RS
0802.003908.08.2	07.191.274.0001-54	CONTEBRAS COM. DE MATERIAIS LTDA	1364	19/04/2010	R\$ 814,04	R\$ 766,42	06/06/2010	16/06/2010	16/06/2010	5070403897	1500519581	RS	RS	56,38	RS	24,42	RS	5,28	RS	8,14	RS	9,77	RS	RS
0802.003908.08.2	07.191.274.0001-54	CONTEBRAS COM. DE MATERIAIS LTDA	1365	19/04/2010	R\$ 5.265,05	R\$ 495,28	07/06/2010	16/06/2010	16/06/2010	5070403885	1500519528	RS	RS	38,82	RS	15,78	RS	3,42	RS	5,26	RS	6,31	RS	RS
0802.003908.08.2	07.191.274.0001-54	CONTEBRAS COM. DE MATERIAIS LTDA	1366	19/04/2010	R\$ 82,61	R\$ 77,77	07/06/2010	15/06/2010	15/06/2010	5070403877	1500523200	RS	RS	5,78	RS	2,48	RS	0,54	RS	0,83	RS	0,99	RS	RS
0802.003908.08.2	07.191.274.0001-54	CONTEBRAS COM. DE MATERIAIS LTDA	1367	19/04/2010	R\$ 2.422,20	R\$ 2.280,33	09/06/2010	16/06/2010	16/06/2010	5070403872	1500519582	RS	RS	16,36	RS	7,27	RS	1,57	RS	2,42	RS	2,91	RS	RS
0802.003908.08.2	07.191.274.0001-54	CONTEBRAS COM. DE MATERIAIS LTDA	1368	19/04/2010	R\$ 471,10	R\$ 443,55	07/06/2010	17/06/2010	17/06/2010	5070403872	1500523201	RS	RS	32,88	RS	14,13	RS	3,06	RS	4,71	RS	5,65	RS	RS
0802.003908.08.2	07.191.274.0001-54	CONTEBRAS COM. DE MATERIAIS LTDA	1369	19/04/2010	R\$ 1.624,48	R\$ 1.529,46	09/06/2010	17/06/2010	17/06/2010	5070405034	1500520286	RS	RS	113,72	RS	48,73	RS	10,56	RS	16,24	RS	19,49	RS	RS
0802.003908.08.2	07.191.274.0001-54	CONTEBRAS COM. DE MATERIAIS LTDA	1374	19/04/2010	R\$ 201,56	R\$ 183,73	07/06/2010	17/06/2010	17/06/2010	5070403892	1500520287	RS	RS	1,05	RS	0,95	RS	0,84	RS	20,15	RS	24,83	RS	RS
0802.003908.08.2	07.191.274.0001-54	CONTEBRAS COM. DE MATERIAIS LTDA	1375	19/04/2010	R\$ 35.362,38	R\$ 33.239,26	07/06/2010	15/06/2010	15/06/2010	5070403431	1500512359	RS	RS	1.817,87	RS	706,20	RS	129,86	RS	353,03	RS	424,35	RS	RS
0802.003908.08.2	07.191.274.0001-54	CONTEBRAS COM. DE MATERIAIS LTDA	1376	19/04/2010	R\$ 7.026,67	R\$ 6.615,63	07/06/2010	17/06/2010	17/06/2010	5070403826	1500520286	RS	RS	491,06	RS	210,79	RS	45,67	RS	70,26	RS	84,32	RS	RS
0802.003908.08.2	07.191.274.0001-54	CONTEBRAS COM. DE MATERIAIS LTDA	1377	19/04/2010	R\$ 1.273,93	R\$ 1.204,44	07/06/2010	15/06/2010	15/06/2010	5070403459	1500512319	RS	RS	6,98	RS	3,94	RS	0,83	RS	1,28	RS	1,54	RS	RS
0802.003908.08.2	07.191.274.0001-54	CONTEBRAS COM. DE MATERIAIS LTDA	1378	19/04/2010	R\$ 2.412,54	R\$ 2.395,55	07/06/2010	16/06/2010	16/06/2010	5070403372	1500519526	RS	RS	175,98	RS	73,38	RS	16,33	RS	25,13	RS	30,15	RS	RS
0802.003908.08.2	07.191.274.0001-54	CONTEBRAS COM. DE MATERIAIS LTDA	1379	19/04/2010	R\$ 5.082,65	R\$ 4.785,31	07/06/2010	15/06/2010	15/06/2010	5070401018	1500512335	RS	RS	385,79	RS	152,48	RS	33,04	RS	50,83	RS	60,99	RS	RS
0802.003908.08.2	07.191.274.0001-54	CONTEBRAS COM. DE MATERIAIS LTDA	1380	19/04/2010	R\$ 1.098,24	R\$ 1.044,93	07/06/2010	15/06/2010	15/06/2010	5070403726	1500520282	RS	RS	76,85	RS	32,88	RS	7,15	RS	10,99	RS	13,1		

Contrato	CNPJ	Emissor de Nota Fiscal	Nota Fiscal de Bens	Data Emissão do Nota Fiscal	Tipo Medição	NR / RC	Valor Bruto Nota Fiscal	Valor Líquido Pagamento	Data de Início	Data do Pagamento	Doc. Fatura	Doc. Contabil	Doc. Alim. de Bens	IGMS	IPR	INSS	ISS	COPINS	PS	CSLL	IR	Desconto Pajão	Multa Deducível	Retempo Contratual	
0802.0000050.02	02-463.777/0001-18	CONTRERAS EMPREENDIMENTOS E CONSTRUCOES LTDA	2387	10/03/2009	Servços	50	R\$ 3.333.912,01	R\$ 2.799.982,09	23/03/2009	09/04/2009	5660202982	5100003280	5000003414	-	RS	RS	386.664,32	RS	166.666,60	RS	RS	RS	RS	RS	RS
0802.0000050.02	02-463.777/0001-18	CONTRERAS EMPREENDIMENTOS E CONSTRUCOES LTDA	1927	11/03/2009	Servços	51	R\$ 3.333.912,01	R\$ 3.079.912,84	24/03/2009	07/04/2009	5660202981	5100003280	5000003710	-	RS	RS	128.332,51	RS	111.399,99	RS	RS	RS	RS	RS	RS
0802.0000050.02	02-463.777/0001-18	CONTRERAS EMPREENDIMENTOS E CONSTRUCOES LTDA	2393	10/03/2009	Servços	52	R\$ 988.603,54	R\$ 797.913,01	23/03/2009	09/04/2009	5660203015	5100003278	5000003412	-	RS	RS	103.246,39	RS	37.544,14	RS	RS	RS	RS	RS	RS
0802.0000050.02	02-463.777/0001-18	CONTRERAS EMPREENDIMENTOS E CONSTRUCOES LTDA	1930	11/03/2009	Servços	54	R\$ 914.970,22	R\$ 838.658,93	24/03/2009	07/04/2009	5660202987	5100003530	5000003711	-	RS	RS	35.203,25	RS	36.574,81	RS	RS	RS	RS	RS	RS
0802.0000050.02	02-463.777/0001-18	CONTRERAS EMPREENDIMENTOS E CONSTRUCOES LTDA	2485	08/04/2009	Servços	55	R\$ 1.249.862,58	R\$ 1.062.374,00	24/04/2009	07/05/2009	5660279586	5100003275	5000003422	-	RS	RS	137.483,78	RS	49.994,10	RS	RS	RS	RS	RS	RS
0802.0000050.02	02-463.777/0001-18	CONTRERAS EMPREENDIMENTOS E CONSTRUCOES LTDA	2018	08/04/2009	Servços	56	R\$ 1.482.982,58	R\$ 1.168.939,48	14/04/2009	07/05/2009	5660204009	5100004067	5000003408	-	RS	RS	48.119,32	RS	49.994,10	RS	RS	RS	RS	RS	RS
0802.0000050.02	02-463.777/0001-18	CONTRERAS EMPREENDIMENTOS E CONSTRUCOES LTDA	2406	08/04/2009	Servços	57	R\$ 884.962,65	R\$ 743.338,63	24/04/2009	04/05/2009	5660275993	5100004271	5000003421	-	RS	RS	97.345,89	RS	44.248,13	RS	RS	RS	RS	RS	RS
0802.0000050.02	02-463.777/0001-18	CONTRERAS EMPREENDIMENTOS E CONSTRUCOES LTDA	2019	08/04/2009	Servços	58	R\$ 894.962,65	R\$ 894.936,54	14/04/2009	27/04/2009	5660252704	5100004068	5000003409	-	RS	RS	34.071,06	RS	44.248,13	RS	RS	RS	RS	RS	RS
0802.0000050.02	02-463.777/0001-18	CONTRERAS EMPREENDIMENTOS E CONSTRUCOES LTDA	2407	08/04/2009	Servços	61	R\$ 6.413.982,94	R\$ 5.387.241,67	14/04/2009	07/05/2009	5660275993	5100004270	5000003420	-	RS	RS	705.472,12	RS	320.669,15	RS	RS	RS	RS	RS	RS
0802.0000050.02	02-463.777/0001-18	CONTRERAS EMPREENDIMENTOS E CONSTRUCOES LTDA	2416	07/05/2009	Servços	63	R\$ 1.803.781,97	R\$ 1.519.376,85	22/05/2009	07/06/2009	5660353899	5100003282	5000003546	-	RS	RS	198.866,02	RS	90.439,10	RS	RS	RS	RS	RS	RS
0802.0000050.02	02-463.777/0001-18	CONTRERAS EMPREENDIMENTOS E CONSTRUCOES LTDA	2417	07/05/2009	Servços	64	R\$ 784.422,62	R\$ 669.615,00	22/05/2009	08/06/2009	566035384	5100003287	5000003547	-	RS	RS	82.286,49	RS	39.221,13	RS	RS	RS	RS	RS	RS
0802.0000050.02	02-463.777/0001-18	CONTRERAS EMPREENDIMENTOS E CONSTRUCOES LTDA	2418	07/05/2009	Servços	66	R\$ 1.290.926,03	R\$ 1.067.202,13	22/05/2009	08/06/2009	5660353993	5100003282	5000003545	-	RS	RS	141.990,86	RS	51.633,04	RS	RS	RS	RS	RS	RS
0802.0000050.02	02-463.777/0001-18	CONTRERAS EMPREENDIMENTOS E CONSTRUCOES LTDA	2116	11/05/2009	Servços	67	R\$ 1.808.781,97	R\$ 1.649.704,76	19/05/2009	02/06/2009	5660353880	5100003406	5000003554	-	RS	RS	69.638,11	RS	90.439,10	RS	RS	RS	RS	RS	RS
0802.0000050.02	02-463.777/0001-18	CONTRERAS EMPREENDIMENTOS E CONSTRUCOES LTDA	2115	11/05/2009	Servços	68	R\$ 784.422,62	R\$ 730.659,67	19/05/2009	02/06/2009	5660353861	5100003405	5000003553	-	RS	RS	30.200,27	RS	23.529,68	RS	RS	RS	RS	RS	RS
0802.0000050.02	02-463.777/0001-18	CONTRERAS EMPREENDIMENTOS E CONSTRUCOES LTDA	2117	11/05/2009	Servços	69	R\$ 1.290.926,03	R\$ 1.201.740,32	19/05/2009	02/06/2009	5660353885	5100003407	5000003555	-	RS	RS	49.696,80	RS	39.388,91	RS	RS	RS	RS	RS	RS
0802.0000050.02	02-463.777/0001-18	CONTRERAS EMPREENDIMENTOS E CONSTRUCOES LTDA	2431	04/06/2009	Servços	71	R\$ 3.677.294,76	R\$ 3.088.927,89	30/06/2009	08/07/2009	5660455913	5100002725	5000006714	-	RS	RS	404.592,42	RS	183.866,74	RS	RS	RS	RS	RS	RS
0802.0000050.02	02-463.777/0001-18	CONTRERAS EMPREENDIMENTOS E CONSTRUCOES LTDA	2434	04/06/2009	Servços	73	R\$ 2.025.451,78	R\$ 1.721.634,01	30/06/2009	08/07/2009	5660454569	5100002724	5000006713	-	RS	RS	222.799,70	RS	81.018,07	RS	RS	RS	RS	RS	RS
0802.0000050.02	02-463.777/0001-18	CONTRERAS EMPREENDIMENTOS E CONSTRUCOES LTDA	2433	05/06/2009	Servços	74	R\$ 508.152,57	R\$ 428.648,16	30/06/2009	08/07/2009	5660454569	5100002724	5000006713	-	RS	RS	53.886,78	RS	25.407,63	RS	RS	RS	RS	RS	RS
0802.0000050.02	02-463.777/0001-18	CONTRERAS EMPREENDIMENTOS E CONSTRUCOES LTDA	2188	08/06/2009	Servços	75	R\$ 508.152,57	R\$ 463.181,07	12/06/2009	24/06/2009	5660403059	5100004634	5000006119	-	RS	RS	15.933,87	RS	25.407,63	RS	RS	RS	RS	RS	RS
0802.0000050.02	02-463.777/0001-18	CONTRERAS EMPREENDIMENTOS E CONSTRUCOES LTDA	2190	08/06/2009	Servços	76	R\$ 3.677.294,76	R\$ 3.351.654,17	12/06/2009	24/06/2009	5660403059	5100004633	5000006117	-	RS	RS	141.575,05	RS	183.866,74	RS	RS	RS	RS	RS	RS
0802.0000050.02	02-463.777/0001-18	CONTRERAS EMPREENDIMENTOS E CONSTRUCOES LTDA	2189	08/06/2009	Servços	77	R\$ 2.025.451,78	R\$ 1.866.433,82	12/06/2009	24/06/2009	5660403054	5100004634	5000006118	-	RS	RS	77.979,89	RS	81.018,07	RS	RS	RS	RS	RS	RS
0802.0000050.02	02-463.777/0001-18	CONTRERAS EMPREENDIMENTOS E CONSTRUCOES LTDA	2441	18/06/2009	Servços	78	R\$ 3.487.307,31	R\$ 2.867.338,12	30/06/2009	10/07/2009	5660454624	5100002726	5000006716	-	RS	RS	378.103,80	RS	171.865,37	RS	RS	RS	RS	RS	RS
0802.0000050.02	02-463.777/0001-18	CONTRERAS EMPREENDIMENTOS E CONSTRUCOES LTDA	2443	18/06/2009	Servços	80	R\$ 1.676.259,37	R\$ 1.425.224,98	30/06/2009	10/07/2009	5660454624	5100002720	5000006762	-	RS	RS	184.440,86	RS	67.069,41	RS	RS	RS	RS	RS	RS
0802.0000050.02	02-463.777/0001-18	CONTRERAS EMPREENDIMENTOS E CONSTRUCOES LTDA	2222	18/06/2009	Servços	81	R\$ 2.970.925,20	R\$ 1.507.451,42	30/06/2009	03/07/2009	5660454138	5100002720	5000006618	-	RS	RS	114.387,52	RS	148.516,26	RS	RS	RS	RS	RS	RS
0802.0000050.02	02-463.777/0001-18	CONTRERAS EMPREENDIMENTOS E CONSTRUCOES LTDA	2223	18/06/2009	Servços	82	R\$ 2.463.198,52	R\$ 2.245.209,62	30/06/2009	03/07/2009	5660454221	5100002724	5000006620	-	RS	RS	94.633,07	RS	121.199,83	RS	RS	RS	RS	RS	RS
0802.0000050.02	02-463.777/0001-18	CONTRERAS EMPREENDIMENTOS E CONSTRUCOES LTDA	2224	18/06/2009	Servços	83	R\$ 1.448.893,12	R\$ 1.335.197,40	30/06/2009	03/07/2009	5660454187	5100002723	5000006619	-	RS	RS	55.794,16	RS	57.957,56	RS	RS	RS	RS	RS	RS
0802.0000050.02	02-463.777/0001-18	CONTRERAS EMPREENDIMENTOS E CONSTRUCOES LTDA	2449	08/07/2009	Servços	84	R\$ 265.837,69	R\$ 172.893,65	14/07/2009	22/07/2009	5660492485	5100002842	5000006846	-	RS	RS	22.842,15	RS	10.291,88	RS	RS	RS	RS	RS	RS
0802.0000050.02	02-463.777/0001-18	CONTRERAS EMPREENDIMENTOS E CONSTRUCOES LTDA	2450	08/07/2009	Servços	85	R\$ 170.841,67	R\$ 143.803,67	14/07/2009	22/07/2009	5660492485	5100002844	5000006847	-	RS	RS	18.776,41	RS	8.524,73	RS	RS	RS	RS	RS	RS
0802.0000050.02	02-463.777/0001-18	CONTRERAS EMPREENDIMENTOS E CONSTRUCOES LTDA	2451	08/07/2009	Servços	86	R\$ 100.408,63	R\$ 85.347,33	14/07/2009	22/07/2009	5660492351	5100002842	5000006848	-	RS	RS	11.044,95	RS	4.016,55	RS	RS	RS	RS	RS	RS
0802.0000050.02	02-463.777/0001-18	CONTRERAS EMPREENDIMENTOS E CONSTRUCOES LTDA	2277	07/07/2009	Servços	87	R\$ 177.973,21	R\$ 162.131,43	18/07/2009	21/07/2009	5660501884	5100002846	5000007149	-	RS	RS	6.848,12	RS	8.893,66	RS	RS	RS	RS	RS	RS
0802.0000050.02	02-463.777/0001-18	CONTRERAS EMPREENDIMENTOS E CONSTRUCOES LTDA	2276	07/07/2009	Servços	88	R\$ 147.804,61	R\$ 134.450,45	18/07/2009	21/07/2009	5660501819	5100002837	5000007150	-	RS	RS	5.678,93	RS	7.375,23	RS	RS	RS	RS	RS	RS
0802.0000050.02	02-463.777/0001-18	CONTRERAS EMPREENDIMENTOS E CONSTRUCOES LTDA	2275	07/07/2009	Servços	89	R\$ 86.797,42	R\$ 79.995,87	18/07/2009	21/07/2009	5660501887	5100002838	5000007150	-	RS	RS	3.340,35	RS	3.470,70	RS	RS	RS	RS	RS	RS
0802.0000050.02	02-463.777/0001-18	CONTRERAS EMPREENDIMENTOS E CONSTRUCOES LTDA	2457	10/07/2009	Servços	90	R\$ 793.868,91	R\$ 666.881,88	17/07/2009	29/07/2009	5660501894	5100002816	5000007151	-	RS	RS	87.303,38	RS	39.688,45	RS	RS	RS	RS	RS	RS
0802.0000050.02	02-463.777/0001-18	CONTRERAS EMPREENDIMENTOS E CONSTRUCOES LTDA	2453	10/07/2009	Servços	91	R\$ 315.273,30	R\$ 264.829,57	17/07/2009	29/07/2009	5660504077	5100002816	5000007153	-	RS	RS	34.680,06	RS	15.763,67	RS	RS	RS	RS	RS	RS
0802.0000050.02	02-463.777/0001-18	CONTRERAS EMPREENDIMENTOS E CONSTRUCOES LTDA	2299	13/07/2009	Servços	92	R\$ 793.868,91	R\$ 723.429,21	17/07/2009	27/07/2009	5660505853	5100002845	5000007386	-	RS	RS	33.556,25	RS	39.688,45	RS	RS	RS	RS	RS	RS
0802.0000050.02	02-463.777/0001-18	CONTRERAS EMPREENDIMENTOS E CONSTRUCOES LTDA	2298	13/07/2009	Servços	93	R\$ 315.273,30	R\$ 287.371,61	17/07/2009	27/07/2009	5660505856	5100002844	5000007387	-	RS	RS	12.388,02	RS	15.763,67	RS	RS	RS	RS	RS	RS
0802.0000050.02	02-463.777/000																								

Contrato	CNPJ	Emissor de Nota Fiscal	Nota Fiscal de Serviços	Nota Fiscal de Bens	Data Emissão de Nota Fiscal	Tipo Medição	NR / RC	Valor Bruto Nota Fiscal	Valor Líquido Pagamento	Data de Início	Data de Pagamento	Doc. Faturamento	Doc. Contábil	Doc. Pagamento	Desconto de Alíquota de Bens	ICMS	IPR	INSS	ISS	COPINS	PS	CSLL	IR	Desconto Págio	Multa Dedução	Retenção Contratual	
0802.0000050.08.2	02-463.777/0001-18	CONTRERAS EMPREENDIMIENTOS E CONSTRUCOES LTDA	2529		09/03/2009	Servços	113	R\$ 113.940,07	R\$ 103.765,23	17/02/2009	24/03/2009	5660792584	510001934	1500010622	R\$	-	R\$	R\$ 4.382,94	R\$ 5.692,00	R\$	R\$	R\$	R\$	R\$	R\$	R\$	R\$
0802.0000050.08.2	02-463.777/0001-18	CONTRERAS EMPREENDIMIENTOS E CONSTRUCOES LTDA	2499		14/10/2009	Servços	114	R\$ 101.778,39	R\$ 86.511,63	22/10/2009	26/10/2009	5660761883	510001934	1500010622	R\$	-	R\$	R\$ 11.955,62	R\$ 4.071,14	R\$	R\$	R\$	R\$	R\$	R\$	R\$	R\$
0802.0000050.08.2	02-463.777/0001-18	CONTRERAS EMPREENDIMIENTOS E CONSTRUCOES LTDA	2500		14/10/2009	Servços	115	R\$ 446.868,33	R\$ 375.117,39	22/10/2009	26/10/2009	5660761879	510001934	1500010622	R\$	-	R\$	R\$ 49.122,92	R\$ 22.329,42	R\$	R\$	R\$	R\$	R\$	R\$	R\$	R\$
0802.0000050.08.2	02-463.777/0001-18	CONTRERAS EMPREENDIMIENTOS E CONSTRUCOES LTDA	2502		14/10/2009	Servços	116	R\$ 75.777,09	R\$ 63.652,76	22/10/2009	26/10/2009	5660761891	510001934	1500010622	R\$	-	R\$	R\$ 8.335,46	R\$ 3.789,85	R\$	R\$	R\$	R\$	R\$	R\$	R\$	R\$
0802.0000050.08.2	02-463.777/0001-18	CONTRERAS EMPREENDIMIENTOS E CONSTRUCOES LTDA	2688		14/10/2009	Servços	120	R\$ 101.778,39	R\$ 95.417,24	22/10/2009	26/10/2009	566076584	510001934	1500010483	R\$	-	R\$	R\$ 3.918,47	R\$ 2.442,86	R\$	R\$	R\$	R\$	R\$	R\$	R\$	R\$
0802.0000050.08.2	02-463.777/0001-18	CONTRERAS EMPREENDIMIENTOS E CONSTRUCOES LTDA	2687		14/10/2009	Servços	121	R\$ 466.868,33	R\$ 407.047,04	23/10/2009	27/10/2009	566076587	510001934	1500010484	R\$	-	R\$	R\$ 2.917,42	R\$ 3.789,85	R\$	R\$	R\$	R\$	R\$	R\$	R\$	R\$
0802.0000050.08.2	02-463.777/0001-18	CONTRERAS EMPREENDIMIENTOS E CONSTRUCOES LTDA	2693		22/10/2009	Servços	123	R\$ 8.855.189,76	R\$ 7.909.911,30	27/10/2009	29/10/2009	5660773916	510001979	1500010695	R\$	-	R\$	R\$ 971.870,97	R\$ 335.407,59	R\$	R\$	R\$	R\$	R\$	R\$	R\$	R\$
0802.0000050.08.2	02-463.777/0001-18	CONTRERAS EMPREENDIMIENTOS E CONSTRUCOES LTDA	2505		22/10/2009	Servços	125	R\$ 18.112.139,07	R\$ 16.544.196,82	17/10/2009	29/10/2009	566077384	510001976	1500010697	R\$	-	R\$	R\$ 1.982.395,30	R\$ 905.606,95	R\$	R\$	R\$	R\$	R\$	R\$	R\$	R\$
0802.0000050.08.2	02-463.777/0001-18	CONTRERAS EMPREENDIMIENTOS E CONSTRUCOES LTDA	2739		03/11/2009	Servços	126	R\$ 18.112.139,05	R\$ 16.599.147,75	08/11/2009	11/11/2009	5660765859	510001986	1500011036	R\$	-	R\$	R\$ 697.317,35	R\$ 905.606,95	R\$	R\$	R\$	R\$	R\$	R\$	R\$	R\$
0802.0000050.08.2	02-463.777/0001-18	CONTRERAS EMPREENDIMIENTOS E CONSTRUCOES LTDA	2741		03/11/2009	Servços	127	R\$ 15.019.822,63	R\$ 13.890.558,33	08/11/2009	11/11/2009	566076586	510001985	1500011265	R\$	-	R\$	R\$ 578.283,17	R\$ 750.991,13	R\$	R\$	R\$	R\$	R\$	R\$	R\$	R\$
0802.0000050.08.2	02-463.777/0001-18	CONTRERAS EMPREENDIMIENTOS E CONSTRUCOES LTDA	2506		03/11/2009	Servços	131	R\$ 37.889,22	R\$ 32.205,84	17/11/2009	24/11/2009	5660817009	510001984	1500011593	R\$	-	R\$	R\$ 1.485,74	R\$ 909,33	R\$	R\$	R\$	R\$	R\$	R\$	R\$	R\$
0802.0000050.08.2	02-463.777/0001-18	CONTRERAS EMPREENDIMIENTOS E CONSTRUCOES LTDA	2523		11/12/2009	Servços	135	R\$ 678.248,88	R\$ 570.149,06	17/12/2009	21/12/2009	5660913815	510001927	1500012789	R\$	-	R\$	R\$ 74.862,38	R\$ 33.927,44	R\$	R\$	R\$	R\$	R\$	R\$	R\$	R\$
0802.0000050.08.2	02-463.777/0001-18	CONTRERAS EMPREENDIMIENTOS E CONSTRUCOES LTDA	2524		11/12/2009	Servços	136	R\$ 562.864,32	R\$ 472.806,53	17/12/2009	21/12/2009	5660913816	510001928	1500012790	R\$	-	R\$	R\$ 61.915,14	R\$ 28.143,25	R\$	R\$	R\$	R\$	R\$	R\$	R\$	R\$
0802.0000050.08.2	02-463.777/0001-18	CONTRERAS EMPREENDIMIENTOS E CONSTRUCOES LTDA	2825		11/12/2009	Servços	137	R\$ 331.097,01	R\$ 281.432,46	17/12/2009	21/12/2009	5660913824	510001929	1500012791	R\$	-	R\$	R\$ 36.420,67	R\$ 13.243,88	R\$	R\$	R\$	R\$	R\$	R\$	R\$	R\$
0802.0000050.08.2	02-463.777/0001-18	CONTRERAS EMPREENDIMIENTOS E CONSTRUCOES LTDA	2886		11/12/2009	Servços	138	R\$ 770.296,43	R\$ 702.125,17	17/12/2009	21/12/2009	5660913824	510001929	1500012791	R\$	-	R\$	R\$ 29.656,44	R\$ 36.514,82	R\$	R\$	R\$	R\$	R\$	R\$	R\$	R\$
0802.0000050.08.2	02-463.777/0001-18	CONTRERAS EMPREENDIMIENTOS E CONSTRUCOES LTDA	2887		11/12/2009	Servços	140	R\$ 375.254,36	R\$ 346.257,65	17/12/2009	21/12/2009	5660913820	510001928	1500012788	R\$	-	R\$	R\$ 24.593,14	R\$ 31.939,12	R\$	R\$	R\$	R\$	R\$	R\$	R\$	R\$
0802.0000050.08.2	02-463.777/0001-18	CONTRERAS EMPREENDIMIENTOS E CONSTRUCOES LTDA	3228		10/03/2010	Servços	144	R\$ 404.886,01	R\$ 379.259,39	22/03/2010	26/03/2010	5670193556	510002555	1500020273	R\$	-	R\$	R\$ 15.976,36	R\$ 97.700,06	R\$	R\$	R\$	R\$	R\$	R\$	R\$	R\$
0802.0000050.08.2	02-463.777/0001-18	CONTRERAS EMPREENDIMIENTOS E CONSTRUCOES LTDA	3241		10/03/2010	Servços	145	R\$ 1.894.124,68	R\$ 1.726.494,65	22/03/2010	26/03/2010	5670193530	510002554	1500020271	R\$	-	R\$	R\$ 72.983,90	R\$ 94.709,23	R\$	R\$	R\$	R\$	R\$	R\$	R\$	R\$
0802.0000050.08.2	02-463.777/0001-18	CONTRERAS EMPREENDIMIENTOS E CONSTRUCOES LTDA	2565		10/03/2010	Servços	147	R\$ 404.886,01	R\$ 343.988,11	22/03/2010	26/03/2010	5670193420	510002555	1500020269	R\$	-	R\$	R\$ 44.594,46	R\$ 16.183,44	R\$	R\$	R\$	R\$	R\$	R\$	R\$	R\$
0802.0000050.08.2	02-463.777/0001-18	CONTRERAS EMPREENDIMIENTOS E CONSTRUCOES LTDA	2566		10/03/2010	Servços	148	R\$ 1.894.124,68	R\$ 1.591.064,74	22/03/2010	26/03/2010	5670193450	510002550	1500020268	R\$	-	R\$	R\$ 208.353,71	R\$ 94.709,23	R\$	R\$	R\$	R\$	R\$	R\$	R\$	R\$
0802.0000050.08.2	02-463.777/0001-18	CONTRERAS EMPREENDIMIENTOS E CONSTRUCOES LTDA	2567		10/03/2010	Servços	149	R\$ 666.626,96	R\$ 593.769,64	22/03/2010	26/03/2010	5670193459	510002555	1500020270	R\$	-	R\$	R\$ 73.396,97	R\$ 35.221,25	R\$	R\$	R\$	R\$	R\$	R\$	R\$	R\$
0802.0000050.08.2	02-463.777/0001-18	CONTRERAS EMPREENDIMIENTOS E CONSTRUCOES LTDA	2527		09/09/2009	Servços	111	R\$ 886.100,64	R\$ 656.054,60	17/09/2009	24/09/2009	5660865815	510000956	1500009740	R\$	-	R\$	R\$ 34.114,67	R\$ 44.305,03	R\$	R\$	R\$	R\$	R\$	R\$	R\$	R\$
0802.0000050.08.2	02-463.777/0001-18	CONTRERAS EMPREENDIMIENTOS E CONSTRUCOES LTDA	2740		03/11/2009	Servços	128	R\$ 8.855.189,76	R\$ 7.909.911,30	08/11/2009	11/11/2009	5660797979	510001985	1500011264	R\$	-	R\$	R\$ 340.154,81	R\$ 355.407,59	R\$	R\$	R\$	R\$	R\$	R\$	R\$	R\$
0802.0000050.08.2	02-463.777/0001-18	CONTRERAS EMPREENDIMIENTOS E CONSTRUCOES LTDA	2507		03/11/2009	Servços	132	R\$ 577.255,02	R\$ 270.572,87	17/11/2009	25/11/2009	5660825832	510001937	1500011455	R\$	-	R\$	R\$ 63.495,85	R\$ 29.861,75	R\$	R\$	R\$	R\$	R\$	R\$	R\$	R\$
0802.0000050.08.2	02-463.777/0001-18	CONTRERAS EMPREENDIMIENTOS E CONSTRUCOES LTDA	2760		09/11/2009	Servços	134	R\$ 577.255,02	R\$ 208.034,77	13/11/2009	25/11/2009	5660817063	510001961	1500011457	R\$	-	R\$	R\$ 22.223,35	R\$ 28.861,75	R\$	R\$	R\$	R\$	R\$	R\$	R\$	R\$
0802.0000050.08.2	02-463.777/0001-18	CONTRERAS EMPREENDIMIENTOS E CONSTRUCOES LTDA	2442		18/06/2009	Servços	79	R\$ 2.850.449,96	R\$ 894.377,91	30/06/2009	10/07/2009	5660464432	510000728	1500005760	R\$	-	R\$	R\$ 18.328.642,08	R\$ 12.621.109,41	R\$	R\$	R\$	R\$	R\$	R\$	R\$	R\$

R\$ 268.986.997,46 R\$ 261.636.969,67 R\$ 2.814.376,10 R\$ 964.639,23 R\$ - R\$ 18.328.642,08 R\$ 12.621.109,41 R\$ - R\$ 55.721,67 R\$ 1.500.000,00 R\$ 202.412,36 R\$ 2.300.199,63

Contrato	CNPJ	Emissor de Nota Fiscal	Nota Fiscal de Serviço	Data da Nota Fiscal	Tip. Medição / RC	Valor Bruto Nota Fiscal	Valor Líquido Documento Pagamento	Dias de Atrasamento	Data de Pagamento	Doc. Faturamento	Doc. Contábil	Doc. Pagamento	Desconto de Adiantamento de Bens	ICMS	PI	INSS	ISS	COFINS	PIS	CSLL	IR	Desconto Paga	Multa Dedicada	Valor Contratual		
082.000077.082	01.340.937/0001-79	GALVAO ENGENHARIA S/A	261	17/12/2009	Bens	RS 55.277,98	RS 55.277,98	11/03/2010	11/03/2010	550057766	510000135	550002931	RS 6.753,36	RS -	RS -	RS -	RS -	RS -	RS -	RS -	RS -	RS -	RS -	RS -	RS 2.478,23	
082.000077.082	01.340.937/0001-79	GALVAO ENGENHARIA S/A	260	17/12/2009	Bens	RS 150.912,73	RS 150.912,73	11/03/2010	11/03/2010	550057766	510000135	550002931	RS 18.592,56	RS -	RS -	RS -	RS -	RS -	RS -	RS -	RS -	RS -	RS -	RS -	RS -	RS 51,16
082.000077.082	01.340.937/0001-79	GALVAO ENGENHARIA S/A	262	04/01/2010	Bens	RS 94.038,98	RS 94.038,98	11/03/2010	11/03/2010	550057766	510000135	550002931	RS 11.052,76	RS -	RS -	RS -	RS -	RS -	RS -	RS -	RS -	RS -	RS -	RS -	RS -	RS 30.974,66
082.000077.082	01.340.937/0001-79	GALVAO ENGENHARIA S/A	271	04/01/2010	Bens	RS 699,63	RS 699,63	11/03/2010	11/03/2010	550057766	510000135	550002931	RS 84,75	RS -	RS -	RS -	RS -	RS -	RS -	RS -	RS -	RS -	RS -	RS -	RS -	RS 48.816,52
082.000077.082	01.340.937/0001-79	GALVAO ENGENHARIA S/A	272	04/01/2010	Bens	RS 700,45	RS 700,45	11/03/2010	11/03/2010	550057766	510000135	550002931	RS 84,75	RS -	RS -	RS -	RS -	RS -	RS -	RS -	RS -	RS -	RS -	RS -	RS -	RS 48.816,52
082.000077.082	01.340.937/0001-79	GALVAO ENGENHARIA S/A	273	04/01/2010	Bens	RS 934,06	RS 934,06	11/03/2010	11/03/2010	550057766	510000135	550002931	RS 110,96	RS -	RS -	RS -	RS -	RS -	RS -	RS -	RS -	RS -	RS -	RS -	RS -	RS 327,74
082.000077.082	01.340.937/0001-79	GALVAO ENGENHARIA S/A	274	04/01/2010	Bens	RS 934,06	RS 934,06	11/03/2010	11/03/2010	550057766	510000135	550002931	RS 110,96	RS -	RS -	RS -	RS -	RS -	RS -	RS -	RS -	RS -	RS -	RS -	RS -	RS 327,74
082.000077.082	01.340.937/0001-79	GALVAO ENGENHARIA S/A	286	03/05/2011	Bens	RS 605,733	RS 579,120	05/05/2011	05/05/2011	550057766	510000135	550002931	RS 72,78	RS -	RS -	RS -	RS -	RS -	RS -	RS -	RS -	RS -	RS -	RS -	RS -	RS 268,6245
082.000077.082	01.340.937/0001-79	GALVAO ENGENHARIA S/A	142	17/06/2011	Bens	RS 77.662,94	RS 77.662,94	04/07/2011	04/07/2011	550057766	510000135	550002931	RS 9.319,55	RS -	RS -	RS -	RS -	RS -	RS -	RS -	RS -	RS -	RS -	RS -	RS -	RS -
082.000077.082	01.340.937/0001-79	GALVAO ENGENHARIA S/A	143	17/06/2011	Bens	RS 540.060,00	RS 472.482,85	17/06/2011	19/06/2011	550057766	510000135	550002931	RS 120.987,15	RS -	RS -	RS -	RS -	RS -	RS -	RS -	RS -	RS -	RS -	RS -	RS -	RS -
082.000077.082	01.340.937/0001-79	GALVAO ENGENHARIA S/A	250	16/12/2009	Bens	RS 44.138,89	RS 44.138,89	03/03/2010	03/03/2010	550057766	510000135	550002931	RS 5.916,79	RS -	RS -	RS -	RS -	RS -	RS -	RS -	RS -	RS -	RS -	RS -	RS -	RS -
082.000077.082	01.340.937/0001-79	GALVAO ENGENHARIA S/A	251	16/12/2009	Bens	RS 44.138,89	RS 44.138,89	03/03/2010	03/03/2010	550057766	510000135	550002931	RS 5.916,79	RS -	RS -	RS -	RS -	RS -	RS -	RS -	RS -	RS -	RS -	RS -	RS -	RS -
082.000077.082	01.340.937/0001-79	GALVAO ENGENHARIA S/A	252	16/12/2009	Bens	RS 44.138,89	RS 44.138,89	03/03/2010	03/03/2010	550057766	510000135	550002931	RS 5.916,79	RS -	RS -	RS -	RS -	RS -	RS -	RS -	RS -	RS -	RS -	RS -	RS -	RS -
082.000077.082	01.340.937/0001-79	GALVAO ENGENHARIA S/A	122	03/05/2011	Bens	RS 19.500,00	RS 19.500,00	04/05/2011	04/05/2011	550057766	510000135	550002931	RS 2.347,20	RS -	RS -	RS -	RS -	RS -	RS -	RS -	RS -	RS -	RS -	RS -	RS -	RS -
082.000077.082	01.340.937/0001-79	GALVAO ENGENHARIA S/A	123	03/05/2011	Bens	RS 27.716,65	RS 27.716,65	04/05/2011	04/05/2011	550057766	510000135	550002931	RS 332,60	RS -	RS -	RS -	RS -	RS -	RS -	RS -	RS -	RS -	RS -	RS -	RS -	RS -
082.000077.082	01.340.937/0001-79	GALVAO ENGENHARIA S/A	243	16/12/2009	Bens	RS 45.300,00	RS 37.742,51	11/03/2010	13/04/2010	550057766	510000135	550002931	RS 5.629,69	RS -	RS -	RS -	RS -	RS -	RS -	RS -	RS -	RS -	RS -	RS -	RS -	RS -
082.000077.082	01.340.937/0001-79	GALVAO ENGENHARIA S/A	244	16/12/2009	Bens	RS 45.300,00	RS 37.742,51	11/03/2010	13/04/2010	550057766	510000135	550002931	RS 5.629,69	RS -	RS -	RS -	RS -	RS -	RS -	RS -	RS -	RS -	RS -	RS -	RS -	RS -
082.000077.082	01.340.937/0001-79	GALVAO ENGENHARIA S/A	245	16/12/2009	Bens	RS 45.300,00	RS 37.742,51	11/03/2010	13/04/2010	550057766	510000135	550002931	RS 5.629,69	RS -	RS -	RS -	RS -	RS -	RS -	RS -	RS -	RS -	RS -	RS -	RS -	RS -
082.000077.082	01.340.937/0001-79	GALVAO ENGENHARIA S/A	246	16/12/2009	Bens	RS 45.300,00	RS 37.742,51	11/03/2010	13/04/2010	550057766	510000135	550002931	RS 5.629,69	RS -	RS -	RS -	RS -	RS -	RS -	RS -	RS -	RS -	RS -	RS -	RS -	RS -
082.000077.082	01.340.937/0001-79	GALVAO ENGENHARIA S/A	254	16/12/2009	Bens	RS 45.300,00	RS 37.742,51	11/03/2010	13/04/2010	550057766	510000135	550002931	RS 5.629,69	RS -	RS -	RS -	RS -	RS -	RS -	RS -	RS -	RS -	RS -	RS -	RS -	RS -
082.000077.082	01.340.937/0001-79	GALVAO ENGENHARIA S/A	255	16/12/2009	Bens	RS 45.300,00	RS 37.742,51	11/03/2010	13/04/2010	550057766	510000135	550002931	RS 5.629,69	RS -	RS -	RS -	RS -	RS -	RS -	RS -	RS -	RS -	RS -	RS -	RS -	RS -
082.000077.082	01.340.937/0001-79	GALVAO ENGENHARIA S/A	256	17/12/2009	Bens	RS 5.309,29	RS 5.309,29	21/01/2010	21/01/2010	550057766	510000135	550002931	RS 647,34	RS -	RS -	RS -	RS -	RS -	RS -	RS -	RS -	RS -	RS -	RS -	RS -	RS -
082.000077.082	01.340.937/0001-79	GALVAO ENGENHARIA S/A	257	17/12/2009	Bens	RS 18.716,44	RS 18.716,44	21/01/2010	21/01/2010	550057766	510000135	550002931	RS 2.347,20	RS -	RS -	RS -	RS -	RS -	RS -	RS -	RS -	RS -	RS -	RS -	RS -	RS -
082.000077.082	01.340.937/0001-79	GALVAO ENGENHARIA S/A	221	01/12/2009	Bens	RS 258,00	RS 222,75	27/01/2010	11/03/2010	550057766	510000135	550002931	RS 27,96	RS -	RS -	RS -	RS -	RS -	RS -	RS -	RS -	RS -	RS -	RS -	RS -	RS -
082.000077.082	01.340.937/0001-79	GALVAO ENGENHARIA S/A	222	01/12/2009	Bens	RS 319,00	RS 272,75	27/01/2010	11/03/2010	550057766	510000135	550002931	RS 33,04	RS -	RS -	RS -	RS -	RS -	RS -	RS -	RS -	RS -	RS -	RS -	RS -	RS -
082.000077.082	01.340.937/0001-79	GALVAO ENGENHARIA S/A	223	01/12/2009	Bens	RS 1.265,33	RS 862,81	21/01/2010	11/03/2010	550057766	510000135	550002931	RS 151,82	RS -	RS -	RS -	RS -	RS -	RS -	RS -	RS -	RS -	RS -	RS -	RS -	RS -
082.000077.082	01.340.937/0001-79	GALVAO ENGENHARIA S/A	1467	27/05/2009	Bens	RS 147.136,00	RS 140.662,02	29/05/2009	26/06/2009	550057766	510000135	550002931	RS 17.656,22	RS -	RS -	RS -	RS -	RS -	RS -	RS -	RS -	RS -	RS -	RS -	RS -	RS -
082.000077.082	01.340.937/0001-79	GALVAO ENGENHARIA S/A	1468	27/05/2009	Bens	RS 6.259,57	RS 6.016,65	09/06/2011	04/07/2011	550057766	510000135	550002931	RS 752,23	RS -	RS -	RS -	RS -	RS -	RS -	RS -	RS -	RS -	RS -	RS -	RS -	RS -
082.000077.082	01.340.937/0001-79	GALVAO ENGENHARIA S/A	1469	27/05/2009	Bens	RS 6.259,57	RS 6.016,65	09/06/2011	04/07/2011	550057766	510000135	550002931	RS 752,23	RS -	RS -	RS -	RS -	RS -	RS -	RS -	RS -	RS -	RS -	RS -	RS -	RS -
082.000077.082	01.340.937/0001-79	GALVAO ENGENHARIA S/A	1470	27/05/2009	Bens	RS 6.259,57	RS 6.016,65	09/06/2011	04/07/2011	550057766	510000135	550002931	RS 752,23	RS -	RS -	RS -	RS -	RS -	RS -	RS -	RS -	RS -	RS -	RS -	RS -	RS -
082.000077.082	01.340.937/0001-79	GALVAO ENGENHARIA S/A	1471	27/05/2009	Bens	RS 6.259,57	RS 6.016,65	09/06/2011	04/07/2011	550057766	510000135	550002931	RS 752,23	RS -	RS -	RS -	RS -	RS -	RS -	RS -	RS -	RS -	RS -	RS -	RS -	RS -
082.000077.082	01.340.937/0001-79	GALVAO ENGENHARIA S/A	1472	27/05/2009	Bens	RS 6.259,57	RS 6.016,65	09/06/2011	04/07/2011	550057766	510000135	550002931	RS 752,23	RS -	RS -	RS -	RS -	RS -	RS -	RS -	RS -	RS -	RS -	RS -	RS -	RS -
082.000077.082	01.340.937/0001-79	GALVAO ENGENHARIA S/A	1473	27/05/2009	Bens	RS 6.259,57	RS 6.016,65	09/06/2011	04/07/2011	550057766	510000135	550002931	RS 752,23	RS -	RS -	RS -	RS -	RS -	RS -	RS -	RS -	RS -	RS -	RS -	RS -	RS -
082.000077.082	01.340.937/0001-79	GALVAO ENGENHARIA S/A	1474	27/05/2009	Bens	RS 6.259,57	RS 6.016,65	09/06/2011	04/07/2011	550057766	510000135	550002931	RS 752,23	RS -	RS -	RS -	RS -	RS -	RS -	RS -	RS -	RS -	RS -	RS -	RS -	RS -
082.000077.082	01.340.937/0001-79	GALVAO ENGENHARIA S/A	1475	27/05/2009	Bens	RS 6.259,57	RS 6.016,65	09/06/2011	04/07/2011	550057766	510000135	550002931	RS 752,23	RS -	RS -	RS -	RS -	RS -	RS -	RS -	RS -	RS -	RS -	RS -	RS -	RS -
082.000077.082	01.340.937/0001-79	GALVAO ENGENHARIA S/A	1476	27/05/2009	Bens	RS 6.259,57	RS 6.016,65	09/06/2011	04/07/2011	550057766	510000135	550002931	RS 752,23	RS -	RS -	RS -	RS -	RS -	RS -	RS -	RS -	RS -	RS -	RS -	RS -	RS -
082.000077.082	01.340.937/0001-79	GALVAO ENGENHARIA S/A	1477	27/05/2009	Bens	RS 6.259,57	RS 6.016,65	09/06/2011	04/07/2011	550057766	510000135	550002931	RS 752,23	RS -	RS -											

Contrato	CNPJ	Emissor de Nota Fiscal	Nota Fiscal de Serviço	Data da Nota Fiscal	Valor Buto Nota Fiscal	Valor Líquido Documento Pagamento	Dias de Impedimento	Data de Pagamento	Doc. Faturamento	Doc. Contábil	Doc. Pagamento	Desconto de Adiantamento de Bens	ICMS	PI	INSS	ISS	COFINS	PIS	CSLL	IR	Desconto Pago	Multa Dedicada	Resumo Contratual	3034
082.0000077.082	01.340.937/0001-79	GALVAO ENGENHARIA S/A	2757	09/11/2009	RS 3.222.153,72	RS 3.061.046,03	19/11/2009	25/11/2009	560858334	5100011750	5100011934	RS	RS	RS	RS	RS	RS	RS	RS	RS	RS	RS	RS	RS
082.0000077.082	01.340.937/0001-79	GALVAO ENGENHARIA S/A	2758	09/11/2009	RS 3.370.794,36	RS 3.209.729,36	19/11/2009	25/11/2009	560858334	5100011750	5100011934	RS	RS	RS	RS	RS	RS	RS	RS	RS	RS	RS	RS	RS
082.0000077.082	01.340.937/0001-79	GALVAO ENGENHARIA S/A	2759	09/11/2009	RS 5.571.245,53	RS 5.410.245,53	19/11/2009	25/11/2009	560858334	5100011750	5100011934	RS	RS	RS	RS	RS	RS	RS	RS	RS	RS	RS	RS	RS
082.0000077.082	01.340.937/0001-79	GALVAO ENGENHARIA S/A	2759	09/11/2009	RS 6.713.308,53	RS 6.552.308,53	19/11/2009	25/11/2009	560858334	5100011750	5100011934	RS	RS	RS	RS	RS	RS	RS	RS	RS	RS	RS	RS	RS
082.0000077.082	01.340.937/0001-79	GALVAO ENGENHARIA S/A	2759	09/11/2009	RS 7.736.152,70	RS 7.575.152,70	19/11/2009	25/11/2009	560858334	5100011750	5100011934	RS	RS	RS	RS	RS	RS	RS	RS	RS	RS	RS	RS	RS
082.0000077.082	01.340.937/0001-79	GALVAO ENGENHARIA S/A	2759	09/11/2009	RS 7.956.044,52	RS 7.795.044,52	19/11/2009	25/11/2009	560858334	5100011750	5100011934	RS	RS	RS	RS	RS	RS	RS	RS	RS	RS	RS	RS	RS
082.0000077.082	01.340.937/0001-79	GALVAO ENGENHARIA S/A	2511	09/11/2009	RS 1.991.524,32	RS 1.830.524,32	19/11/2009	25/11/2009	560858334	5100011750	5100011934	RS	RS	RS	RS	RS	RS	RS	RS	RS	RS	RS	RS	RS
082.0000077.082	01.340.937/0001-79	GALVAO ENGENHARIA S/A	2514	09/11/2009	RS 3.233.248,26	RS 3.072.248,26	19/11/2009	25/11/2009	560858334	5100011750	5100011934	RS	RS	RS	RS	RS	RS	RS	RS	RS	RS	RS	RS	RS
082.0000077.082	01.340.937/0001-79	GALVAO ENGENHARIA S/A	2515	09/11/2009	RS 1.755.929,34	RS 1.594.929,34	19/11/2009	25/11/2009	560858334	5100011750	5100011934	RS	RS	RS	RS	RS	RS	RS	RS	RS	RS	RS	RS	RS
082.0000077.082	01.340.937/0001-79	GALVAO ENGENHARIA S/A	2584	08/12/2009	RS 6.781.360,54	RS 6.620.360,54	16/12/2009	22/12/2009	560858334	5100011750	5100011934	RS	RS	RS	RS	RS	RS	RS	RS	RS	RS	RS	RS	RS
082.0000077.082	01.340.937/0001-79	GALVAO ENGENHARIA S/A	2585	08/12/2009	RS 1.227.842,92	RS 1.066.842,92	16/12/2009	22/12/2009	560858334	5100011750	5100011934	RS	RS	RS	RS	RS	RS	RS	RS	RS	RS	RS	RS	RS
082.0000077.082	01.340.937/0001-79	GALVAO ENGENHARIA S/A	2585	08/12/2009	RS 1.369.745,51	RS 1.208.745,51	16/12/2009	22/12/2009	560858334	5100011750	5100011934	RS	RS	RS	RS	RS	RS	RS	RS	RS	RS	RS	RS	RS
082.0000077.082	01.340.937/0001-79	GALVAO ENGENHARIA S/A	2519	04/12/2009	RS 1.748.629,42	RS 1.587.629,42	16/12/2009	22/12/2009	560858334	5100011750	5100011934	RS	RS	RS	RS	RS	RS	RS	RS	RS	RS	RS	RS	RS
082.0000077.082	01.340.937/0001-79	GALVAO ENGENHARIA S/A	2520	04/12/2009	RS 8.780.406,39	RS 8.619.406,39	16/12/2009	22/12/2009	560858334	5100011750	5100011934	RS	RS	RS	RS	RS	RS	RS	RS	RS	RS	RS	RS	RS
082.0000077.082	01.340.937/0001-79	GALVAO ENGENHARIA S/A	2521	04/12/2009	RS 1.227.753,55	RS 1.066.753,55	16/12/2009	22/12/2009	560858334	5100011750	5100011934	RS	RS	RS	RS	RS	RS	RS	RS	RS	RS	RS	RS	RS
082.0000077.082	01.340.937/0001-79	GALVAO ENGENHARIA S/A	2522	04/12/2009	RS 1.386.593,81	RS 1.225.593,81	16/12/2009	22/12/2009	560858334	5100011750	5100011934	RS	RS	RS	RS	RS	RS	RS	RS	RS	RS	RS	RS	RS
082.0000077.082	01.340.937/0001-79	GALVAO ENGENHARIA S/A	2529	13/01/2010	RS 4.030.866,52	RS 3.869.866,52	18/01/2010	24/01/2010	560858334	5100011750	5100011934	RS	RS	RS	RS	RS	RS	RS	RS	RS	RS	RS	RS	RS
082.0000077.082	01.340.937/0001-79	GALVAO ENGENHARIA S/A	3024	13/01/2010	RS 4.030.866,52	RS 3.869.866,52	18/01/2010	24/01/2010	560858334	5100011750	5100011934	RS	RS	RS	RS	RS	RS	RS	RS	RS	RS	RS	RS	RS
082.0000077.082	01.340.937/0001-79	GALVAO ENGENHARIA S/A	3025	13/01/2010	RS 4.306.615,39	RS 4.145.615,39	18/01/2010	24/01/2010	560858334	5100011750	5100011934	RS	RS	RS	RS	RS	RS	RS	RS	RS	RS	RS	RS	RS
082.0000077.082	01.340.937/0001-79	GALVAO ENGENHARIA S/A	3025	13/01/2010	RS 4.306.615,39	RS 4.145.615,39	18/01/2010	24/01/2010	560858334	5100011750	5100011934	RS	RS	RS	RS	RS	RS	RS	RS	RS	RS	RS	RS	RS
082.0000077.082	01.340.937/0001-79	GALVAO ENGENHARIA S/A	3027	13/01/2010	RS 1.165.324,94	RS 1.004.324,94	18/01/2010	24/01/2010	560858334	5100011750	5100011934	RS	RS	RS	RS	RS	RS	RS	RS	RS	RS	RS	RS	RS
082.0000077.082	01.340.937/0001-79	GALVAO ENGENHARIA S/A	2535	20/01/2010	RS 32.758.143,99	RS 31.547.143,99	27/01/2010	27/01/2010	560858334	5100011750	5100011934	RS	RS	RS	RS	RS	RS	RS	RS	RS	RS	RS	RS	RS
082.0000077.082	01.340.937/0001-79	GALVAO ENGENHARIA S/A	2539	20/01/2010	RS 11.952.128,00	RS 11.791.128,00	22/01/2010	27/01/2010	560858334	5100011750	5100011934	RS	RS	RS	RS	RS	RS	RS	RS	RS	RS	RS	RS	RS
082.0000077.082	01.340.937/0001-79	GALVAO ENGENHARIA S/A	2537	20/01/2010	RS 24.535.569,76	RS 23.324.569,76	22/01/2010	27/01/2010	560858334	5100011750	5100011934	RS	RS	RS	RS	RS	RS	RS	RS	RS	RS	RS	RS	RS
082.0000077.082	01.340.937/0001-79	GALVAO ENGENHARIA S/A	2538	20/01/2010	RS 2.400.069,94	RS 2.239.069,94	22/01/2010	27/01/2010	560858334	5100011750	5100011934	RS	RS	RS	RS	RS	RS	RS	RS	RS	RS	RS	RS	RS
082.0000077.082	01.340.937/0001-79	GALVAO ENGENHARIA S/A	3042	20/01/2010	RS 25.755.929,59	RS 24.544.929,59	22/01/2010	27/01/2010	560858334	5100011750	5100011934	RS	RS	RS	RS	RS	RS	RS	RS	RS	RS	RS	RS	RS
082.0000077.082	01.340.937/0001-79	GALVAO ENGENHARIA S/A	3042	20/01/2010	RS 11.952.128,00	RS 11.791.128,00	22/01/2010	27/01/2010	560858334	5100011750	5100011934	RS	RS	RS	RS	RS	RS	RS	RS	RS	RS	RS	RS	RS
082.0000077.082	01.340.937/0001-79	GALVAO ENGENHARIA S/A	3043	20/01/2010	RS 2.453.669,76	RS 2.292.669,76	22/01/2010	27/01/2010	560858334	5100011750	5100011934	RS	RS	RS	RS	RS	RS	RS	RS	RS	RS	RS	RS	RS
082.0000077.082	01.340.937/0001-79	GALVAO ENGENHARIA S/A	3043	20/01/2010	RS 2.400.069,94	RS 2.239.069,94	22/01/2010	27/01/2010	560858334	5100011750	5100011934	RS	RS	RS	RS	RS	RS	RS	RS	RS	RS	RS	RS	RS
082.0000077.082	01.340.937/0001-79	GALVAO ENGENHARIA S/A	3130	18/02/2010	RS 2.970.950,30	RS 2.809.950,30	25/02/2010	25/02/2010	560858334	5100011750	5100011934	RS	RS	RS	RS	RS	RS	RS	RS	RS	RS	RS	RS	RS
082.0000077.082	01.340.937/0001-79	GALVAO ENGENHARIA S/A	3140	18/02/2010	RS 2.970.950,30	RS 2.809.950,30	25/02/2010	25/02/2010	560858334	5100011750	5100011934	RS	RS	RS	RS	RS	RS	RS	RS	RS	RS	RS	RS	RS
082.0000077.082	01.340.937/0001-79	GALVAO ENGENHARIA S/A	3148	18/02/2010	RS 492.809,42	RS 431.809,42	25/02/2010	25/02/2010	560858334	5100011750	5100011934	RS	RS	RS	RS	RS	RS	RS	RS	RS	RS	RS	RS	RS
082.0000077.082	01.340.937/0001-79	GALVAO ENGENHARIA S/A	2544	18/02/2010	RS 1.047.659,21	RS 926.659,21	25/02/2010	25/02/2010	560858334	5100011750	5100011934	RS	RS	RS	RS	RS	RS	RS	RS	RS	RS	RS	RS	RS
082.0000077.082	01.340.937/0001-79	GALVAO ENGENHARIA S/A	2544	17/02/2010	RS 1.144.921,13	RS 997.921,13	25/02/2010	25/02/2010	560858334	5100011750	5100011934	RS	RS	RS	RS	RS	RS	RS	RS	RS	RS	RS	RS	RS
082.0000077.082	01.340.937/0001-79	GALVAO ENGENHARIA S/A	2545	17/02/2010	RS 5.106.959,74	RS 4.885.959,74	25/02/2010	25/02/2010	560858334	5100011750	5100011934	RS	RS	RS	RS	RS	RS	RS	RS	RS	RS	RS	RS	RS
082.0000077.082	01.340.937/0001-79	GALVAO ENGENHARIA S/A	2546	17/02/2010	RS 565.196,30	RS 504.196,30	25/02/2010	25/02/2010	560858334	5100011750	5100011934	RS	RS	RS	RS	RS	RS	RS	RS	RS	RS	RS	RS	RS
082.0000077.082	01.340.937/0001-79	GALVAO ENGENHARIA S/A	2547	17/02/2010	RS 1.209.796,62	RS 1.048.796,62	25/02/2010	25/02/2010	560858334	5100011750	5100011934	RS	RS	RS	RS	RS	RS	RS	RS	RS	RS	RS	RS	RS
082.0000077.082	01.340.937/0001-79	GALVAO ENGENHARIA S/A	2548	02/03/2010	RS 13.382.602,11	RS 12.729.602,11	09/03/2010	29/03/2010	560858334	5100011750	5100011934	RS	RS	RS	RS	RS	RS	RS	RS	RS	RS	RS	RS	RS
082.0000077.082	01.340.937/0001-79	GALVAO ENGENHARIA S/A	2550	02/03/2010	RS 10.030.126,06	RS 9.528.618,83	09/03/2010	29/03/2010	560858334	5100011750	5100011934	RS	RS	RS	RS	RS	RS	RS	RS	RS	RS	RS	RS	RS
082.0000077.082	01.340.937/0001-79	GALVAO ENGENHARIA S/A	2551	02/03/2010	RS 965.696,96	RS 804.696,96	09/03/2010	29/03/2010	560858334	5100011750	5100011934	RS	RS	RS	RS</									

Contrato	CNPJ	Emissor da Nota Fiscal	Nota Fiscal de Serviços	Data de Emissão da Nota Fiscal	Tipo de Medição / RC	Valor Buro Nota Fiscal	Valor Líquido Documento Pagamento	Data de Ingresso	Data de Pagamento	Doc. Faturamento	Doc. Contábil	Doc. Pagamento	Desconto ou Adiantamento de Bens	ICMS	PI	INSS	ISS	COFINS	PIS	CSLL	IR	Desconto Pago	Multa Deducível	Saldo em Conta
0802.000077.08.2	01.340.357/0001-79	GALVAO ENGENHARIA S/A	4508	22/12/2010	SEV508	207	RS 6.887.268,73	RS 7.235.869,63	28/12/2010	30/12/2010	5100014301	510012504	RS -	RS -	RS -	RS -	RS -	RS 41.518,22	RS 63.874,19	RS 191.622,88	RS 76.649,03	RS -48.073,97	RS -	RS 1.399.700,69
0802.000077.08.2	01.340.357/0001-79	GALVAO ENGENHARIA S/A	5308	14/07/2011	TEJ	-	RS 6.387.419,18	RS 5.684.384,20	25/07/2011	01/08/2011	5100485274	5100485274	RS -	RS -	RS -	RS -	RS -	RS 41.518,22	RS 63.874,19	RS 191.622,88	RS 76.649,03	RS -	RS -	RS -
0802.000077.08.2	01.340.357/0001-79	GALVAO ENGENHARIA S/A	5305	14/07/2011	TEJ	-	RS 6.387.419,18	RS 5.684.384,20	25/07/2011	01/08/2011	5100485274	5100485274	RS -	RS -	RS -	RS -	RS -	RS 41.518,22	RS 63.874,19	RS 191.622,88	RS 76.649,03	RS -	RS -	RS -
0802.000077.08.2	02-463.777/0001-18	CONTRERAS EMPREENDIMIENTOS E CONSTRUCOES LTDA	175	14/07/2011	TEJ	-	RS 6.387.419,18	RS 5.684.384,20	25/07/2011	05/08/2011	5100485274	5100485274	RS -	RS -	RS -	RS -	RS -	RS 41.518,22	RS 63.874,19	RS 191.622,88	RS 76.649,03	RS -	RS -	RS -
0802.000077.08.2	02-463.777/0001-18	CONTRERAS EMPREENDIMIENTOS E CONSTRUCOES LTDA	176	14/07/2011	TEJ	-	RS 6.387.419,18	RS 5.684.384,20	25/07/2011	05/08/2011	5100485274	5100485274	RS -	RS -	RS -	RS -	RS -	RS 41.518,22	RS 63.874,19	RS 191.622,88	RS 76.649,03	RS -	RS -	RS -
							RS 960.696,031.93	RS 904.510,722.48					RS 3.982.749,32	RS 2.023.348,74	RS -	RS -	RS 41.569.456,37	RS 166.072,90	RS 255.486,77	RS 766.400,30	RS 306.596,12	RS 173.515,56	RS 1.018.977,41	RS 2.092.353,08
																								RS 1.440.035,60

3835

3835

3835

3835

3835

3835

3835

3835

3835

3835

3835

3835

3835

3835

3835

3835

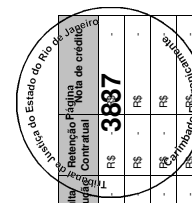

Contrato	CNPJ	Emissor da Nota Fiscal	Nota Fiscal de Serviços	Data Emissão da Nota Fiscal	Valor Bruto Nota Fiscal	Valor Líquido Documento Pagamento	Data de Lançamento	Data de Pagamento	Doc. Faturamento	Doc. Contabil	Doc. Pagamento	Desconto de Adiantamento de Bens	ICMS	PI	NSS	ISS	COFINS	PIS	CSLL	IR	Desconto Págio	Multa por Atraso em Pagar	Saldo em Debito
0802.0000245.09.2	02-463.777/0001-19	CONTRERAS EMPREENDIMENTOS E CONSTRUCOES LTDA	50	04/11/2010	RS 1.078.175,73	RS 1.078.175,73	16/11/2010	29/11/2010	5670961506	5100000954	1500011249	RS -	RS -	RS -	RS -	RS 33.345,64	RS -	RS -	RS -	RS -	RS -	RS -	3887
0802.0000245.09.2	02-463.777/0001-19	CONTRERAS EMPREENDIMENTOS E CONSTRUCOES LTDA	51	04/11/2010	RS 4.442.746,56	RS 4.442.746,56	16/11/2010	29/11/2010	5670961526	5100000955	1500011250	RS -	RS -	RS -	RS -	RS 233.892,35	RS -	RS -	RS -	RS -	RS -	RS -	RS -
0802.0000245.09.2	02-463.777/0001-19	CONTRERAS EMPREENDIMENTOS E CONSTRUCOES LTDA	52	04/11/2010	RS 2.199.739,41	RS 2.199.739,41	16/11/2010	29/11/2010	5670961535	5100000956	1500011251	RS -	RS -	RS -	RS -	RS 65.932,15	RS -	RS -	RS -	RS -	RS -	RS -	RS -
0802.0000245.09.2	02-463.777/0001-19	CONTRERAS EMPREENDIMENTOS E CONSTRUCOES LTDA	53	04/11/2010	RS 3.127.753,62	RS 3.127.753,62	16/11/2010	29/11/2010	5670961681	5100000957	1500011252	RS -	RS -	RS -	RS -	RS 63.831,71	RS -	RS -	RS -	RS -	RS -	RS -	RS -
0802.0000245.09.2	02-463.777/0001-19	CONTRERAS EMPREENDIMENTOS E CONSTRUCOES LTDA	70	03/12/2010	RS 263.913,11	RS 250.147,45	13/12/2010	27/12/2010	5670949981	5100002901	1500012657	RS -	RS -	RS -	RS -	RS 13.165,66	RS -	RS -	RS -	RS -	RS -	RS -	RS -
0802.0000245.09.2	02-463.777/0001-19	CONTRERAS EMPREENDIMENTOS E CONSTRUCOES LTDA	69	03/12/2010	RS 986.920,25	RS 967.012,64	13/12/2010	27/12/2010	5670949906	5100002900	1500012656	RS -	RS -	RS -	RS -	RS 23.907,61	RS -	RS -	RS -	RS -	RS -	RS -	RS -
0802.0000245.09.2	02-463.777/0001-19	CONTRERAS EMPREENDIMENTOS E CONSTRUCOES LTDA	71	03/12/2010	RS 4.561.186,21	RS 4.333.769,01	13/12/2010	27/12/2010	5670944020	5100002903	1500012659	RS -	RS -	RS -	RS -	RS 228.093,11	RS -	RS -	RS -	RS -	RS -	RS -	RS -
0802.0000245.09.2	02-463.777/0001-19	CONTRERAS EMPREENDIMENTOS E CONSTRUCOES LTDA	72	03/12/2010	RS 1.910.176,27	RS 1.852.870,98	13/12/2010	27/12/2010	5670944038	5100002902	1500012658	RS -	RS -	RS -	RS -	RS 105.436,74	RS -	RS -	RS -	RS -	RS -	RS -	RS -
0802.0000245.09.2	02-463.777/0001-19	CONTRERAS EMPREENDIMENTOS E CONSTRUCOES LTDA	73	03/12/2010	RS 5.271.987,18	RS 5.166.547,44	13/12/2010	27/12/2010	5670944067	5100002904	1500012660	RS -	RS -	RS -	RS -	RS 167.448,11	RS -	RS -	RS -	RS -	RS -	RS -	RS -
0802.0000245.09.2	02-463.777/0001-19	CONTRERAS EMPREENDIMENTOS E CONSTRUCOES LTDA	74	03/12/2010	RS 6.697.924,34	RS 6.530.476,23	13/12/2010	27/12/2010	5670944190	5100002905	1500012661	RS -	RS -	RS -	RS -	RS 5.161,75	RS -	RS -	RS -	RS -	RS -	RS -	RS -
0802.0000245.09.2	02-463.777/0001-19	CONTRERAS EMPREENDIMENTOS E CONSTRUCOES LTDA	75	03/12/2010	RS 103.834,90	RS 98.453,15	13/12/2010	27/12/2010	5670944198	5100002906	1500012662	RS -	RS -	RS -	RS -	RS 46.139,38	RS -	RS -	RS -	RS -	RS -	RS -	RS -
0802.0000245.09.2	02-463.777/0001-19	CONTRERAS EMPREENDIMENTOS E CONSTRUCOES LTDA	76	03/12/2010	RS 1.543.979,40	RS 1.497.660,02	13/12/2010	27/12/2010	5670944224	5100002907	1500012663	RS -	RS -	RS -	RS -	RS 15.222,98	RS -	RS -	RS -	RS -	RS -	RS -	RS -
0802.0000245.09.2	02-463.777/0001-19	CONTRERAS EMPREENDIMENTOS E CONSTRUCOES LTDA	77	03/12/2010	RS 761.143,09	RS 745.926,11	13/12/2010	27/12/2010	5670944229	5100002908	1500012664	RS -	RS -	RS -	RS -	RS 39.892,64	RS -	RS -	RS -	RS -	RS -	RS -	RS -
0802.0000245.09.2	02-463.777/0001-19	CONTRERAS EMPREENDIMENTOS E CONSTRUCOES LTDA	94	04/01/2011	RS 4.642.877,07	RS 4.503.590,24	13/01/2011	31/01/2011	5680030329	5100000933	1500009333	RS -	RS -	RS -	RS -	RS 139.286,31	RS -	RS -	RS -	RS -	RS -	RS -	RS -
0802.0000245.09.2	02-463.777/0001-19	CONTRERAS EMPREENDIMENTOS E CONSTRUCOES LTDA	95	04/01/2011	RS 9.788.973,56	RS 9.543.600,24	13/01/2011	31/01/2011	5680030329	5100000933	1500009334	RS -	RS -	RS -	RS -	RS 244.709,34	RS -	RS -	RS -	RS -	RS -	RS -	RS -
0802.0000245.09.2	02-463.777/0001-19	CONTRERAS EMPREENDIMENTOS E CONSTRUCOES LTDA	98	01/02/2011	RS 424.657,52	RS 403.424,64	10/02/2011	28/02/2011	5680106392	5100001010	1500001726	RS -	RS -	RS -	RS -	RS 21.232,88	RS -	RS -	RS -	RS -	RS -	RS -	RS -
0802.0000245.09.2	02-463.777/0001-19	CONTRERAS EMPREENDIMENTOS E CONSTRUCOES LTDA	99	01/02/2011	RS 1.411.942,27	RS 1.369.002,00	09/02/2011	28/02/2011	5680106393	5100002036	1500001721	RS -	RS -	RS -	RS -	RS 42.340,27	RS -	RS -	RS -	RS -	RS -	RS -	RS -
0802.0000245.09.2	02-463.777/0001-19	CONTRERAS EMPREENDIMENTOS E CONSTRUCOES LTDA	100	01/02/2011	RS 3.109.666,36	RS 3.016.376,37	09/02/2011	28/02/2011	5680106396	5100002037	1500001722	RS -	RS -	RS -	RS -	RS 93.298,99	RS -	RS -	RS -	RS -	RS -	RS -	RS -
0802.0000245.09.2	02-463.777/0001-19	CONTRERAS EMPREENDIMENTOS E CONSTRUCOES LTDA	101	01/02/2011	RS 3.896.939,37	RS 3.779.498,27	09/02/2011	28/02/2011	5680103716	5100002038	1500001723	RS -	RS -	RS -	RS -	RS 116.891,70	RS -	RS -	RS -	RS -	RS -	RS -	RS -
0802.0000245.09.2	02-463.777/0001-19	CONTRERAS EMPREENDIMENTOS E CONSTRUCOES LTDA	102	01/02/2011	RS 3.249.556,24	RS 3.265.817,33	09/02/2011	28/02/2011	5680103770	5100002039	1500001724	RS -	RS -	RS -	RS -	RS 83.730,91	RS -	RS -	RS -	RS -	RS -	RS -	RS -
0802.0000245.09.2	02-463.777/0001-19	CONTRERAS EMPREENDIMENTOS E CONSTRUCOES LTDA	104	01/02/2011	RS 6.394.387,34	RS 6.074.667,39	09/02/2011	28/02/2011	5680103681	5100001021	1500001725	RS -	RS -	RS -	RS -	RS 319.719,37	RS -	RS -	RS -	RS -	RS -	RS -	RS -
0802.0000245.09.2	02-463.777/0001-19	CONTRERAS EMPREENDIMENTOS E CONSTRUCOES LTDA	107	16/02/2011	RS 5.012.030,07	RS 4.861.669,17	25/02/2011	14/03/2011	5680154126	5100001820	1500002306	RS -	RS -	RS -	RS -	RS 150.360,90	RS -	RS -	RS -	RS -	RS -	RS -	RS -
0802.0000245.09.2	02-463.777/0001-19	CONTRERAS EMPREENDIMENTOS E CONSTRUCOES LTDA	108	16/02/2011	RS 2.330.467,12	RS 2.272.205,44	25/02/2011	14/03/2011	5680154381	5100001821	1500002307	RS -	RS -	RS -	RS -	RS 58.261,68	RS -	RS -	RS -	RS -	RS -	RS -	RS -
0802.0000245.09.2	02-463.777/0001-19	CONTRERAS EMPREENDIMENTOS E CONSTRUCOES LTDA	109	02/03/2011	RS 358.806,97	RS 340.676,62	17/03/2011	04/04/2011	5680204560	5100002021	1500002719	RS -	RS -	RS -	RS -	RS 17.300,35	RS -	RS -	RS -	RS -	RS -	RS -	RS -
0802.0000245.09.2	02-463.777/0001-19	CONTRERAS EMPREENDIMENTOS E CONSTRUCOES LTDA	115	02/03/2011	RS 1.582.230,75	RS 1.534.822,03	17/03/2011	04/04/2011	5680204649	5100002025	1500002720	RS -	RS -	RS -	RS -	RS 47.468,72	RS -	RS -	RS -	RS -	RS -	RS -	RS -
0802.0000245.09.2	02-463.777/0001-19	CONTRERAS EMPREENDIMENTOS E CONSTRUCOES LTDA	111	02/03/2011	RS 2.791.165,05	RS 2.707.616,16	17/03/2011	04/04/2011	5680204650	5100002026	1500002720	RS -	RS -	RS -	RS -	RS 83.746,89	RS -	RS -	RS -	RS -	RS -	RS -	RS -
0802.0000245.09.2	02-463.777/0001-19	CONTRERAS EMPREENDIMENTOS E CONSTRUCOES LTDA	112	02/03/2011	RS 449.687,67	RS 438.197,04	17/03/2011	04/04/2011	5680204586	5100002022	1500002720	RS -	RS -	RS -	RS -	RS 13.480,63	RS -	RS -	RS -	RS -	RS -	RS -	RS -
0802.0000245.09.2	02-463.777/0001-19	CONTRERAS EMPREENDIMENTOS E CONSTRUCOES LTDA	113	02/03/2011	RS 1.437.530,97	RS 1.401.583,45	17/03/2011	04/04/2011	5680204646	5100002024	1500002722	RS -	RS -	RS -	RS -	RS 35.937,52	RS -	RS -	RS -	RS -	RS -	RS -	RS -
0802.0000245.09.2	02-463.777/0001-19	CONTRERAS EMPREENDIMENTOS E CONSTRUCOES LTDA	114	02/03/2011	RS 8.937.707,93	RS 8.490.822,53	17/03/2011	04/04/2011	5680204641	5100002023	1500002721	RS -	RS -	RS -	RS -	RS 446.895,40	RS -	RS -	RS -	RS -	RS -	RS -	RS -
0802.0000245.09.2	02-463.777/0001-19	CONTRERAS EMPREENDIMENTOS E CONSTRUCOES LTDA	120	17/03/2011	RS 34.039,62	RS 32.388,94	25/03/2011	19/04/2011	5680231709	5100002129	1500001924	RS -	RS -	RS -	RS -	RS 1.704,68	RS -	RS -	RS -	RS -	RS -	RS -	RS -
0802.0000245.09.2	02-463.777/0001-19	CONTRERAS EMPREENDIMENTOS E CONSTRUCOES LTDA	121	17/03/2011	RS 2.547.622,94	RS 2.471.194,25	25/03/2011	19/04/2011	5680231741	5100002130	1500001925	RS -	RS -	RS -	RS -	RS 76.428,69	RS -	RS -	RS -	RS -	RS -	RS -	RS -
0802.0000245.09.2	02-463.777/0001-19	CONTRERAS EMPREENDIMENTOS E CONSTRUCOES LTDA	122	17/03/2011	RS 1.269.456,46	RS 1.231.371,80	25/03/2011	19/04/2011	5680231742	5100002131	1500001926	RS -	RS -	RS -	RS -	RS 38.983,66	RS -	RS -	RS -	RS -	RS -	RS -	RS -
0802.0000245.09.2	02-463.777/0001-19	CONTRERAS EMPREENDIMENTOS E CONSTRUCOES LTDA	123	17/03/2011	RS 836.399,96	RS 811.307,96	25/03/2011	19/04/2011	5680231743	5100002132	1500001922	RS -	RS -	RS -	RS -	RS 25.092,00	RS -	RS -	RS -	RS -	RS -	RS -	RS -
0802.0000245.09.2	02-463.777/0001-19	CONTRERAS EMPREENDIMENTOS E CONSTRUCOES LTDA	127	18/03/2011	RS 857.776,45	RS 835.392,04	29/03/2011	19/04/2011	5680204108	5100002038	1500001923	RS -	RS -	RS -	RS -	RS 21.444,41	RS -	RS -	RS -	RS -	RS -	RS -	RS -
0802.0000245.09.2	02-463.777/0001-19	CONTRERAS EMPREENDIMENTOS E CONSTRUCOES LTDA	125	17/03/2011	RS 1.723.267,81	RS 1.637.104,42	25/03/2011	19/04/2011	5680231744	5100002133	1500001927	RS -	RS -	RS -	RS -	RS 86.163,39	RS -	RS -	RS -	RS -	RS -	RS -	RS -
0802.0000245.09.2	02-463.777/0001-19	CONTRERAS EMPREENDIMENTOS E CONSTRUCOES LTDA	129	01/04/2011	RS 1.061.543,13	RS 1.008.465,97	12/04/2011	26/04/2011	5680281881	5100002752	1500003328	RS -	RS -	RS -	RS -	RS 53.077,16	RS -	RS -	RS -	RS -	RS -	RS -	RS -
0802.0000245.09.2	02-463.777/0001-19	CONTRERAS EMPREENDIMENTOS E CONSTRUCOES LTDA	130	01/04/2011	RS 1.465.112,33	RS 1.411.456,96	12/04/2011	26/04/2011	5680280224	5100002900	1500003329	RS -	RS -	RS -	RS -	RS 43.853,37	RS -	RS -	RS -	RS -	RS -	RS -	RS -
0802.0000245.09.2	02-463.777/0001-19	CONTRERAS EMPREENDIMENTOS E CONSTRUCOES LTDA	132	01/04/2011	RS 4.658.185,61	RS 4.425.278,33	12/04/2011	26/04/2011	5680280228	5100002901	1500003330	RS -	RS -	RS -	RS -	RS 232.909,28	RS -	RS -	RS -	RS -	RS -	RS -	RS -
0802.0000245.09.2	02-463.777/0001-19	CONTRERAS EMPREENDIMENTOS E CONSTRUCOES LTDA	133	01/04/2011	RS 2.014.853,22	RS 1.954.407,62	12/04/2011	26/04/2011	5680280337	5100002902	1500003331	RS -	RS -	RS -	RS -	RS 60.445,60	RS -	RS -	RS -	RS -	RS -	RS -	RS -
0802.0000245.09.2	02-463.777/0001-19	CONTRERAS EMPREENDIMENTOS E CONSTRUCOES LTDA	134	01/04/2011	RS 3.359.893,06	RS 3.275.865,98	12/04/2011	26/04/2011	5680280336	5100002903	1500003332	RS -	RS -	RS -	RS -	RS 83.997,08	RS -	RS -	RS -	RS -	RS -	RS -	RS -
0802.0000245.09.2	02-463.777/0001-19	CONTRERAS EMPREENDIMENTOS E CONSTRUCOES LTDA	135	01/04/2011	RS 5.987.118,22	RS 5.778.404,67	12/04/2011	26/04/2011	5														

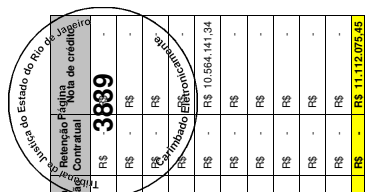

Contrato	CNPJ	Emissor da Nota Fiscal	Nota Fiscal de Serviços	Nota Fiscal de Bens	Data Emissão da Nota Fiscal	Tipo Medição / RC	Valor Bruto Nota Fiscal	Valor Líquido Documento Pagamento	Data de lançamento	Data do Pagamento	Doc. Faturamento	Doc. Contabil	Doc. Pagamento	Desconto de Adiantamento de Bens	ICMS	IPI	INSS	ISS	COPINS	PIS	CSLL	IR	Desconto Pagto	Multa Docu/Seg	Seleção Final Nota de crédito	Valor
0802.0000245.09.2	02-463.777/0001-18	CONTRERAS EMPREENDIMENTOS E CONSTRUCOES LTDA	244	-	01/06/2012	Serviços	R\$ 571.648,29	R\$ 557.357,08	29/06/2012	19/07/2012	5690567456	5100020004	1500011213	R\$ -	R\$ -	R\$ -	R\$ -	R\$ 14.291,21	R\$ -	R\$ -	R\$ -	R\$ -	R\$ -	R\$ -	R\$ 3889	R\$ -
0802.0000245.09.2	02-463.777/0001-18	CONTRERAS EMPREENDIMENTOS E CONSTRUCOES LTDA	242	-	01/06/2012	Serviços	R\$ 2.257.295,10	R\$ 2.286.576,25	29/06/2012	19/07/2012	5690567553	5100020007	1500011215	R\$ -	R\$ -	R\$ -	R\$ -	R\$ 70.718,85	R\$ -	R\$ -	R\$ -	R\$ -	R\$ -	R\$ -	R\$ -	R\$ -
0802.0000245.09.2	02-463.777/0001-18	CONTRERAS EMPREENDIMENTOS E CONSTRUCOES LTDA	243	-	01/06/2012	Serviços	R\$ 31.890,31	R\$ 30.953,30	29/06/2012	19/07/2012	5690567514	5100020006	1500011214	R\$ -	R\$ -	R\$ -	R\$ -	R\$ 956,41	R\$ -	R\$ -	R\$ -	R\$ -	R\$ -	R\$ -	R\$ -	R\$ -
0802.0000245.09.2	02-463.777/0001-18	CONTRERAS EMPREENDIMENTOS E CONSTRUCOES LTDA	241	-	01/06/2012	Serviços	R\$ 347.316,69	R\$ 329.950,86	29/06/2012	19/07/2012	5690567600	5100020008	1500011216	R\$ -	R\$ -	R\$ -	R\$ -	R\$ 17.365,83	R\$ -	R\$ -	R\$ -	R\$ -	R\$ -	R\$ -	R\$ -	R\$ -
0802.0000245.09.2	02-463.777/0001-18	CONTRERAS EMPREENDIMENTOS E CONSTRUCOES LTDA	364	-	28/05/2014	TEJ	R\$ 19.752.931,56	R\$ 8.408.115,29	29/05/2014	09/06/2014	5620398237	5100010209	1500007109	R\$ -	R\$ -	R\$ -	R\$ -	R\$ 493.923,29	R\$ -	R\$ -	R\$ -	R\$ -	R\$ -	R\$ -	R\$ -	R\$ 10.564.141,34
0802.0000245.09.2	02-463.777/0001-18	CONTRERAS EMPREENDIMENTOS E CONSTRUCOES LTDA	362	-	28/05/2014	TEJ	R\$ 9.731.052,56	R\$ 9.439.120,98	29/05/2014	09/06/2014	5620398236	5100010208	1500007108	R\$ -	R\$ -	R\$ -	R\$ -	R\$ 291.931,58	R\$ -	R\$ -	R\$ -	R\$ -	R\$ -	R\$ -	R\$ -	R\$ -
0802.0000245.09.2	02-463.777/0001-18	CONTRERAS EMPREENDIMENTOS E CONSTRUCOES LTDA	361	-	28/05/2014	TEJ	R\$ 13.308.217,79	R\$ 11.289.707,77	29/05/2014	09/06/2014	5620398234	5100010206	1500007106	R\$ -	R\$ -	R\$ -	R\$ -	R\$ 349.166,22	R\$ -	R\$ -	R\$ -	R\$ -	R\$ -	R\$ -	R\$ -	R\$ -
0802.0000245.09.2	02-463.777/0001-18	CONTRERAS EMPREENDIMENTOS E CONSTRUCOES LTDA	363	-	28/05/2014	TEJ	R\$ 6.954.796,59	R\$ 2.866.152,69	29/05/2014	09/06/2014	5620398233	5100010205	1500007105	R\$ -	R\$ -	R\$ -	R\$ -	R\$ 88.643,90	R\$ -	R\$ -	R\$ -	R\$ -	R\$ -	R\$ -	R\$ -	R\$ -
0802.0000245.09.2	02-463.777/0001-18	CONTRERAS EMPREENDIMENTOS E CONSTRUCOES LTDA	360	-	28/05/2014	TEJ	R\$ 779.414,86	R\$ 740.444,12	29/05/2014	09/06/2014	5620398232	5100010204	1500007104	R\$ -	R\$ -	R\$ -	R\$ -	R\$ 38.970,74	R\$ -	R\$ -	R\$ -	R\$ -	R\$ -	R\$ -	R\$ -	R\$ -
0802.0000245.09.2	02-463.777/0001-18	CONTRERAS EMPREENDIMENTOS E CONSTRUCOES LTDA	365	-	28/05/2014	TEJ	R\$ 371.021.607,95	R\$ 345.451.756,36	29/05/2014	09/06/2014	5620398232	5100010204	1500007104	R\$ 648.059,46	R\$ 392.103,15	R\$ -	R\$ -	R\$ 12.647.860,54	R\$ 425.850,97	R\$ 92.267,72	R\$ 141.950,32	R\$ -	R\$ -	R\$ -	R\$ 11.112.075,45	R\$ -

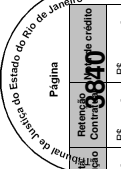

Contorno	CNPJ	Empres	Nota Fiscal de Bens	Data Emissão da Nota Fiscal	Valor Médio	NR / RC	Valor Bruto Nota Fiscal	Valor Líquido Pagamento	Data de lançamento	Data de Pagamento	Doc. Contábil	Doc. Pagamento	Discurso de Anulação de Bens	ICMS	IPI	NSS	ISS	COPFNS	PIB	CSLL	IR	Desconto Pago	Multas Devidas	Referido Crédito
0800.004321.082	07.191.274/0001-54	CONTRERAS COM. DE MATERIAIS LTDA	855	19/01/2010	Bens	-	26.271,77	R\$ 1.270,93	09/02/2010	09/03/2010	567007575	510006836	1500191240	R\$ 3.152,61	R\$ -	R\$ -	R\$ -	R\$ 689,96	R\$ 147,54	R\$ 226,89	R\$ 272,39	R\$ -	R\$ -	R\$ -
0800.004321.082	07.191.274/0001-54	CONTRERAS COM. DE MATERIAIS LTDA	851	19/01/2010	Bens	-	5.782,58	R\$ 5.444,29	03/02/2010	22/04/2010	567007576	510006834	1500186562	R\$ 693,91	R\$ -	R\$ -	R\$ -	R\$ 173,48	R\$ 37,59	R\$ 57,83	R\$ 69,39	R\$ -	R\$ -	R\$ -
0800.004321.082	07.191.274/0001-54	CONTRERAS COM. DE MATERIAIS LTDA	934	09/02/2010	Bens	-	3.151,18	R\$ 2.836,54	23/03/2010	22/04/2010	567019493	510015738	1500329134	R\$ 378,14	R\$ -	R\$ -	R\$ -	R\$ 89,16	R\$ 19,32	R\$ 29,72	R\$ 35,66	R\$ -	R\$ -	R\$ -
0800.004321.082	07.191.274/0001-54	CONTRERAS COM. DE MATERIAIS LTDA	935	09/02/2010	Bens	-	3.800,29	R\$ 3.434,44	23/03/2010	22/04/2010	567019490	510015738	1500329135	R\$ 456,04	R\$ -	R\$ -	R\$ -	R\$ 103,35	R\$ 22,39	R\$ 34,45	R\$ 41,34	R\$ -	R\$ -	R\$ -
0800.004321.082	07.191.274/0001-54	CONTRERAS COM. DE MATERIAIS LTDA	986	09/02/2010	Bens	-	10.324,08	R\$ 7.884,34	23/03/2010	22/04/2010	567019498	510015738	1500329138	R\$ 1.239,89	R\$ -	R\$ -	R\$ -	R\$ 288,49	R\$ 69,76	R\$ 93,60	R\$ 112,20	R\$ -	R\$ -	R\$ -
0800.004321.082	07.191.274/0001-54	CONTRERAS COM. DE MATERIAIS LTDA	937	09/02/2010	Bens	-	17.256,99	R\$ 15.900,40	23/03/2010	19/04/2010	567019495	510015733	1500321561	R\$ 2.070,84	R\$ -	R\$ -	R\$ -	R\$ 486,78	R\$ 107,64	R\$ 165,59	R\$ 198,71	R\$ -	R\$ -	R\$ -
0800.004321.082	07.191.274/0001-54	CONTRERAS COM. DE MATERIAIS LTDA	938	09/02/2010	Bens	-	1.052,98	R\$ 19.893,04	23/03/2010	19/04/2010	567019492	510015737	1500321560	R\$ 2.531,16	R\$ -	R\$ -	R\$ -	R\$ 632,79	R\$ 137,10	R\$ 210,93	R\$ 263,12	R\$ -	R\$ -	R\$ -
0800.004321.082	07.191.274/0001-54	CONTRERAS COM. DE MATERIAIS LTDA	852	19/01/2010	Bens	-	103.567,63	R\$ 81.327,08	03/02/2010	08/03/2010	567007577	510006837	1500191238	R\$ 12.426,92	R\$ -	R\$ -	R\$ -	R\$ 3.106,73	R\$ 674,12	R\$ 1.035,98	R\$ 1.242,99	R\$ -	R\$ -	R\$ -
0800.004321.082	07.191.274/0001-54	CONTRERAS COM. DE MATERIAIS LTDA	853	19/01/2010	Bens	-	60.475,29	R\$ 56.922,78	09/02/2010	06/03/2010	567007578	510006836	1500191241	R\$ 7.256,49	R\$ -	R\$ -	R\$ -	R\$ 1.814,11	R\$ 389,08	R\$ 604,70	R\$ 725,84	R\$ -	R\$ -	R\$ -
0800.004321.082	07.191.274/0001-54	CONTRERAS COM. DE MATERIAIS LTDA	849	19/01/2010	Bens	-	213.759,07	R\$ 173.676,80	26/02/2010	15/03/2010	567014275	510017033	1500213227	R\$ 18.010,71	R\$ -	R\$ -	R\$ -	R\$ 6.412,74	R\$ 1.389,43	R\$ 2.137,59	R\$ 2.565,10	R\$ -	R\$ -	R\$ -
0800.004321.082	07.191.274/0001-54	CONTRERAS COM. DE MATERIAIS LTDA	854	19/01/2010	Bens	-	39.596,13	R\$ 31.444,54	03/02/2010	24/02/2010	567007579	510006837	1500186560	R\$ 4.751,54	R\$ -	R\$ -	R\$ -	R\$ 1.187,88	R\$ 257,37	R\$ 395,96	R\$ 475,15	R\$ -	R\$ -	R\$ -
0800.004321.082	07.191.274/0001-54	CONTRERAS COM. DE MATERIAIS LTDA	919	10/02/2010	Bens	-	590,05	R\$ 955,53	26/02/2010	24/03/2010	567013846	510011016	1500235953	R\$ 70,81	R\$ -	R\$ -	R\$ -	R\$ 17,70	R\$ 3,84	R\$ 5,90	R\$ 7,08	R\$ -	R\$ -	R\$ -
0800.004321.082	07.191.274/0001-54	CONTRERAS COM. DE MATERIAIS LTDA	861	19/01/2010	Bens	-	2.324,42	R\$ 1.777,28	09/02/2010	05/03/2010	567007580	510006836	1500186558	R\$ 279,89	R\$ -	R\$ -	R\$ -	R\$ 63,15	R\$ 13,69	R\$ 21,04	R\$ 25,27	R\$ -	R\$ -	R\$ -
0800.004321.082	07.191.274/0001-54	CONTRERAS COM. DE MATERIAIS LTDA	918	10/02/2010	Bens	-	16.700,88	R\$ 12.770,40	26/02/2010	24/03/2010	567013837	5100113830	1500235954	R\$ 2.041,11	R\$ -	R\$ -	R\$ -	R\$ 433,74	R\$ 96,32	R\$ 151,24	R\$ 181,50	R\$ -	R\$ -	R\$ -
0800.004321.082	07.191.274/0001-54	CONTRERAS COM. DE MATERIAIS LTDA	850	19/01/2010	Bens	-	12.891,13	R\$ 10.482,89	03/02/2010	08/03/2010	567007591	510006834	1500191242	R\$ 1.547,90	R\$ -	R\$ -	R\$ -	R\$ 334,34	R\$ 72,44	R\$ 111,45	R\$ 133,74	R\$ -	R\$ -	R\$ -
0800.004321.082	07.191.274/0001-54	CONTRERAS COM. DE MATERIAIS LTDA	770	23/12/2009	Bens	-	1.169,49	R\$ 1.101,09	09/02/2010	24/02/2010	567009894	5100074157	1500151881	R\$ 140,34	R\$ -	R\$ -	R\$ -	R\$ 35,08	R\$ 7,60	R\$ 11,69	R\$ 14,03	R\$ -	R\$ -	R\$ -
0800.004321.082	07.191.274/0001-54	CONTRERAS COM. DE MATERIAIS LTDA	774	23/12/2009	Bens	-	1.749,22	R\$ 1.646,99	10/02/2010	24/02/2010	567009873	5100075726	1500151882	R\$ 209,82	R\$ -	R\$ -	R\$ -	R\$ 52,48	R\$ 11,37	R\$ 17,49	R\$ 20,99	R\$ -	R\$ -	R\$ -
0800.004321.082	07.191.274/0001-54	CONTRERAS COM. DE MATERIAIS LTDA	773	23/12/2009	Bens	-	16.194,39	R\$ 15.417,03	10/02/2010	24/02/2010	567009877	5100075737	1500151883	R\$ 1.943,33	R\$ -	R\$ -	R\$ -	R\$ 486,93	R\$ 105,26	R\$ 161,94	R\$ 194,33	R\$ -	R\$ -	R\$ -
0800.004321.082	07.191.274/0001-54	CONTRERAS COM. DE MATERIAIS LTDA	776	23/12/2009	Bens	-	200.053,59	R\$ 188.350,45	10/02/2010	25/02/2010	567009892	5100075740	1500151871	R\$ 24.006,43	R\$ -	R\$ -	R\$ -	R\$ 6.001,61	R\$ 1.300,35	R\$ 2.000,54	R\$ 2.400,64	R\$ -	R\$ -	R\$ -
0800.004321.082	07.191.274/0001-54	CONTRERAS COM. DE MATERIAIS LTDA	794	28/12/2009	Bens	-	3.795,14	R\$ 3.273,13	10/02/2010	26/02/2010	567009818	5100075767	1500162197	R\$ 455,42	R\$ -	R\$ -	R\$ -	R\$ 118,85	R\$ 24,67	R\$ 37,95	R\$ 45,54	R\$ -	R\$ -	R\$ -
0800.004321.082	07.191.274/0001-54	CONTRERAS COM. DE MATERIAIS LTDA	793	28/12/2009	Bens	-	3.224,84	R\$ 3.066,18	10/02/2010	26/02/2010	567009817	5100075766	1500162196	R\$ 386,98	R\$ -	R\$ -	R\$ -	R\$ 86,75	R\$ 20,96	R\$ 32,25	R\$ 38,70	R\$ -	R\$ -	R\$ -
0800.004321.082	07.191.274/0001-54	CONTRERAS COM. DE MATERIAIS LTDA	791	28/12/2009	Bens	-	4.872,26	R\$ 3.863,36	10/02/2010	26/02/2010	567009815	5100076059	1500162198	R\$ 594,67	R\$ -	R\$ -	R\$ -	R\$ 128,29	R\$ 27,96	R\$ 42,09	R\$ 50,52	R\$ -	R\$ -	R\$ -
0800.004321.082	07.191.274/0001-54	CONTRERAS COM. DE MATERIAIS LTDA	789	28/12/2009	Bens	-	6.986,21	R\$ 6.579,40	10/02/2010	24/02/2010	567009810	5100075760	1500151886	R\$ 838,59	R\$ -	R\$ -	R\$ -	R\$ 209,65	R\$ 45,42	R\$ 69,88	R\$ 83,86	R\$ -	R\$ -	R\$ -
0800.004321.082	07.191.274/0001-54	CONTRERAS COM. DE MATERIAIS LTDA	787	28/12/2009	Bens	-	14.451,56	R\$ 11.798,24	10/02/2010	24/02/2010	567009837	5100075977	1500151887	R\$ 1.734,19	R\$ -	R\$ -	R\$ -	R\$ 435,55	R\$ 93,34	R\$ 144,52	R\$ 173,42	R\$ -	R\$ -	R\$ -
0800.004321.082	07.191.274/0001-54	CONTRERAS COM. DE MATERIAIS LTDA	794	28/12/2009	Bens	-	43.706,82	R\$ 40.618,23	10/02/2010	24/02/2010	567009836	5100076120	1500151888	R\$ 5.244,55	R\$ -	R\$ -	R\$ -	R\$ 1.311,14	R\$ 290,08	R\$ 437,05	R\$ 524,46	R\$ -	R\$ -	R\$ -
0800.004321.082	07.191.274/0001-54	CONTRERAS COM. DE MATERIAIS LTDA	779	23/12/2009	Bens	-	54.230,50	R\$ 44.120,65	10/02/2010	24/02/2010	567009836	5100075746	1500151885	R\$ 6.504,82	R\$ -	R\$ -	R\$ -	R\$ 1.426,97	R\$ 304,60	R\$ 468,63	R\$ 562,34	R\$ -	R\$ -	R\$ -
0800.004321.082	07.191.274/0001-54	CONTRERAS COM. DE MATERIAIS LTDA	778	23/12/2009	Bens	-	73.306,76	R\$ 49.436,67	10/02/2010	24/02/2010	567009834	5100075743	1500151884	R\$ 8.797,05	R\$ -	R\$ -	R\$ -	R\$ 2.199,26	R\$ 476,51	R\$ 733,09	R\$ 879,71	R\$ -	R\$ -	R\$ -
0800.004321.082	07.191.274/0001-54	CONTRERAS COM. DE MATERIAIS LTDA	126	19/04/2011	Bens	-	21.627,17	R\$ 17.104,25	10/05/2011	11/06/2011	569339889	5100394271	1500514794	R\$ 2.944,61	R\$ -	R\$ -	R\$ -	R\$ 648,85	R\$ 140,54	R\$ 216,22	R\$ 293,46	R\$ -	R\$ -	R\$ -
0800.004321.082	07.191.274/0001-54	CONTRERAS COM. DE MATERIAIS LTDA	124	19/04/2011	Bens	-	86.654,53	R\$ 88.215,59	10/05/2011	11/06/2011	569339885	5100394471	1500514795	R\$ 10.398,54	R\$ -	R\$ -	R\$ -	R\$ 2.599,64	R\$ 569,25	R\$ 866,55	R\$ 1.039,85	R\$ -	R\$ -	R\$ -
0800.004321.082	07.191.274/0001-54	CONTRERAS COM. DE MATERIAIS LTDA	123	19/04/2011	Bens	-	6.053,59	R\$ 4.454,37	10/05/2011	11/06/2011	569339883	5100314438	1500514797	R\$ 726,43	R\$ -	R\$ -	R\$ -	R\$ 138,75	R\$ 30,07	R\$ 46,25	R\$ 55,50	R\$ -	R\$ -	R\$ -
0800.004321.082	07.191.274/0001-54	CONTRERAS COM. DE MATERIAIS LTDA	122	19/04/2011	Bens	-	3.069,15	R\$ 1.706,87	10/05/2011	11/06/2011	569339887	5100394469	1500514792	R\$ 368,30	R\$ -	R\$ -	R\$ -	R\$ 54,39	R\$ 11,79	R\$ 18,13	R\$ 21,76	R\$ -	R\$ -	R\$ -
0800.004321.082	07.191.274/0001-54	CONTRERAS COM. DE MATERIAIS LTDA	120	19/04/2011	Bens	-	28.437,55	R\$ 26.612,16	10/05/2011	11/06/2011	569339882	5100391408	1500697280	R\$ 3.417,78	R\$ -	R\$ -	R\$ -	R\$ 847,96	R\$ 183,73	R\$ 282,65	R\$ 339,19	R\$ -	R\$ -	R\$ -
0800.004321.082	07.191.274/0001-54	CONTRERAS COM. DE MATERIAIS LTDA	119	19/04/2011	Bens	-	4.320,26	R\$ 4.067,59	10/05/2011	11/06/2011	569339830	5100393885	1500514793	R\$ 518,43	R\$ -	R\$ -	R\$ -	R\$ 129,61	R\$ 29,99	R\$ 43,20	R\$ 51,84	R\$ -	R\$ -	R\$ -
0800.004321.082	07.191.274/0001-54	CONTRERAS COM. DE MATERIAIS LTDA	138	04/05/2011	Bens	-	47.994,32	R\$ 45.886,66	09/05/2011	10/06/2011	569339861	5102972338	1500529823	R\$ 5.793,32	R\$ -	R\$ -	R\$ -	R\$ 1.438,83	R\$ 311,96	R\$ 479,94	R\$ 575,93	R\$ -	R\$ -	R\$ -
0800.004321.082	07.191.274/0001-54	CONTRERAS COM. DE MATERIAIS LTDA	117	19/04/2011	Bens	-	3.623,1	R\$ 312,97	09/05/2011	11/06/2011	569339858	5102996940	1500598332	R\$ 39,88	R\$ -	R\$ -	R\$ -	R\$ 9,97	R\$ 2,16	R\$ 3,28	R\$ 3,99	R\$ -	R\$ -	R\$ -
0800.004321.082	07.191.274/0001-54	CONTRERAS COM. DE MATERIAIS LTDA	128	19/04/2011	Bens	-	9.827,07	R\$ 7.995,62	10/05/2011	11/06/2011	569339872	5100316005	1500514798	R\$ 1.179,25	R\$ -	R\$ -	R\$ -	R\$ 294,81	R\$ 69,88	R\$ 98,27	R\$ 117			

Contrato	CNPJ	Empisax de Nota Fiscal	Nota Fiscal de Serviços	Data Emissão da Nota Fiscal	Tipo Medição	Nº RM / RC	Valor Bruto Nota Fiscal	Valor Líquido Pagamento	Data de lançamento	Data de Pagamento	Doc. Contábil	Doc. Pagamento	Desconto de Imposto de Bens	ICMS	IPI	NSS	ISS	COPFNS	PIB	CSLL	IR	Duodécimo Pago	Multas Dedução	Referido Contrato	
0800.004321.082	02.463.777/0001-19	CONTRERAS EMPREENDIMENTOS E CONSTRUCOES LTDA	2385	03/02/2009	Serviços	10	RS 1.274.921,61	RS 988.898,07	17/03/2009	27/03/2009	5660191406	1500329800	RS -	RS -	RS -	RS 122.726,69	RS 22.313,94	RS 36.477,85	RS 7.896,98	RS 12.149,21	RS 14.579,07	RS -	RS -	RS -	
0800.004321.082	02.463.777/0001-19	CONTRERAS EMPREENDIMENTOS E CONSTRUCOES LTDA	2401	07/04/2009	Serviços	11	RS 1.331.704,41	RS 1.194.200,72	17/04/2009	29/04/2009	5660263889	1500292485	RS -	RS -	RS -	RS 129.516,96	RS -	RS 39.951,14	RS 8.656,09	RS 13.317,05	RS 15.960,45	RS -	RS -	RS -	
0800.004321.082	02.463.777/0001-19	CONTRERAS EMPREENDIMENTOS E CONSTRUCOES LTDA	2415	07/04/2009	Serviços	12	RS 2.305.933,45	RS 1.885.198,14	19/05/2009	26/05/2009	5660341120	1500298638	RS -	RS -	RS -	RS 24.363,02	RS -	RS 69.178,00	RS 14.986,58	RS 23.053,32	RS 27.671,40	RS -	RS -	RS -	
0800.004321.082	02.463.777/0001-19	CONTRERAS EMPREENDIMENTOS E CONSTRUCOES LTDA	2440	10/06/2009	Serviços	13	RS 2.284.374,00	RS 1.847.848,65	17/06/2009	03/07/2009	5660419659	1500359509	RS -	RS -	RS -	RS 24.052,76	RS -	RS 67.931,20	RS 14.718,43	RS 22.647,74	RS 27.172,49	RS -	RS -	RS -	
0800.004321.082	02.463.777/0001-19	CONTRERAS EMPREENDIMENTOS E CONSTRUCOES LTDA	2448	08/07/2009	Serviços	14	RS 1.185.657,76	RS 970.276,27	17/07/2009	03/08/2009	5660509493	1500634075	RS -	RS -	RS -	RS 131.522,36	RS -	RS 36.889,73	RS 7.771,76	RS 11.956,58	RS 14.347,89	RS -	RS -	RS -	
0800.004321.082	02.463.777/0001-19	CONTRERAS EMPREENDIMENTOS E CONSTRUCOES LTDA	2467	04/09/2009	Serviços	15	RS 905.234,73	RS 734.947,59	19/09/2009	31/08/2009	5660589645	1500744483	RS -	RS -	RS -	RS 99.579,62	RS -	RS 27.157,04	RS 5.884,03	RS 9.052,36	RS 10.862,90	RS -	RS -	RS -	
0800.004321.082	02.463.777/0001-19	CONTRERAS EMPREENDIMENTOS E CONSTRUCOES LTDA	2483	09/10/2009	Serviços	17	RS 2.479.020,58	RS 2.014.040,60	25/09/2009	05/10/2009	5660680779	1500538860	RS -	RS -	RS -	RS 279.223,38	RS -	RS 74.370,82	RS 16.116,63	RS 24.790,21	RS 28.748,25	RS -	RS -	RS -	
0800.004321.082	02.463.777/0001-19	CONTRERAS EMPREENDIMENTOS E CONSTRUCOES LTDA	2493	01/10/2009	Serviços	18	RS 1.424.410,24	RS 1.157.361,10	20/10/2009	27/10/2009	5660751376	1500590960	RS -	RS -	RS -	RS 164.290,43	RS -	RS 45.584,95	RS 8.672,41	RS 15.188,32	RS 18.226,00	RS -	RS -	RS -	
0800.004321.082	02.463.777/0001-19	CONTRERAS EMPREENDIMENTOS E CONSTRUCOES LTDA	2508	04/11/2009	Serviços	19	RS 1.518.851,80	RS 1.235.820,13	19/11/2009	28/11/2009	5660829274	1500106242	RS -	RS -	RS -	RS 157.944,57	RS -	RS 49.075,78	RS 9.339,08	RS 14.358,60	RS 17.200,33	RS -	RS -	RS -	
0800.004321.082	02.463.777/0001-19	CONTRERAS EMPREENDIMENTOS E CONSTRUCOES LTDA	2518	02/12/2009	Serviços	20	RS 1.435.859,22	RS 1.193.166,32	14/12/2009	29/12/2009	5660898055	1500710075	RS -	RS -	RS -	RS 179.963,66	RS -	RS 21.808,27	RS 4.725,12	RS 7.283,43	RS 8.723,32	RS -	RS -	RS -	
0800.004321.082	02.463.777/0001-19	CONTRERAS EMPREENDIMENTOS E CONSTRUCOES LTDA	2528	04/01/2010	Serviços	21	RS 1.057.413,38	RS 858.900,39	12/01/2010	23/01/2010	5670338471	150043582	RS -	RS -	RS -	RS 116.312,42	RS -	RS 31.722,42	RS 6.870,20	RS 10.574,14	RS 12.688,35	RS -	RS -	RS -	
0800.004321.082	02.463.777/0001-19	CONTRERAS EMPREENDIMENTOS E CONSTRUCOES LTDA	2543	04/02/2010	Serviços	22	RS 689.162,94	RS 589.255,71	19/02/2010	24/02/2010	5670109724	1500588643	RS -	RS -	RS -	RS 78.807,62	RS -	RS 20.674,89	RS 4.479,57	RS 6.891,64	RS 8.269,35	RS -	RS -	RS -	
0800.004321.082	02.463.777/0001-19	CONTRERAS EMPREENDIMENTOS E CONSTRUCOES LTDA	2557	04/02/2010	Serviços	23	RS 809.791,01	RS 657.145,44	16/03/2010	31/03/2010	5670178057	1500549497	RS -	RS -	RS -	RS 86.077,01	RS -	RS 24.283,74	RS 5.263,63	RS 8.097,91	RS 9.717,46	RS -	RS -	RS -	
0800.004321.082	02.463.777/0001-19	CONTRERAS EMPREENDIMENTOS E CONSTRUCOES LTDA	2571	07/04/2010	Serviços	24	RS 726.942,32	RS 589.931,67	22/04/2010	29/04/2010	5670274167	1500221895	RS -	RS -	RS -	RS 79.963,66	RS -	RS 21.808,27	RS 4.725,12	RS 7.283,43	RS 8.723,32	RS -	RS -	RS -	
0800.004321.082	02.463.777/0001-19	CONTRERAS EMPREENDIMENTOS E CONSTRUCOES LTDA	2575	05/05/2010	Serviços	25	RS 526.515,57	RS 459.382,41	13/05/2010	26/05/2010	5670338471	1500445590	RS -	RS -	RS -	RS 18.522,25	RS -	RS 15.795,47	RS 3.422,34	RS 5.263,17	RS 6.318,20	RS -	RS -	RS -	
0800.004321.082	02.463.777/0001-19	CONTRERAS EMPREENDIMENTOS E CONSTRUCOES LTDA	2576	01/06/2010	Serviços	26	RS 1.361.597,06	RS 1.057.632,11	11/06/2010	24/06/2010	5670418170	1500593919	RS -	RS -	RS -	RS 57.829,63	RS -	RS 55.847,90	RS 12.100,37	RS 18.615,97	RS 22.339,16	RS -	RS -	RS -	
0800.004321.082	02.463.777/0001-19	CONTRERAS EMPREENDIMENTOS E CONSTRUCOES LTDA	2592	13/07/2010	Serviços	27	RS 1.101.055,82	RS 857.886,26	21/07/2010	03/08/2010	5670538563	1500455865	RS -	RS -	RS -	RS 40.978,94	RS -	RS 39.031,68	RS 7.156,82	RS 11.010,56	RS 13.212,88	RS -	RS -	RS -	
0800.004321.082	02.463.777/0001-19	CONTRERAS EMPREENDIMENTOS E CONSTRUCOES LTDA	6	04/09/2010	Serviços	29	RS 278.024,26	RS 335.222,88	11/09/2010	30/08/2010	5670572958	1500767648	RS -	RS -	RS -	RS 13.126,36	RS -	RS 11.340,73	RS 2.457,16	RS 3.780,24	RS 4.536,30	RS -	RS -	RS -	
0800.004321.082	02.463.777/0001-19	CONTRERAS EMPREENDIMENTOS E CONSTRUCOES LTDA	1	02/09/2010	Serviços	30	RS 4.788.795,50	RS 4.210.946,41	10/09/2010	11/09/2010	5670584345	1500708845	RS -	RS -	RS -	RS 183.598,63	RS -	RS 142.063,87	RS 30.997,17	RS 47.887,96	RS 57.255,55	RS -	RS -	RS -	
0800.004321.082	02.463.777/0001-19	CONTRERAS EMPREENDIMENTOS E CONSTRUCOES LTDA	14	02/09/2010	Serviços	31	RS 3.378.905,10	RS 2.861.817,33	14/09/2010	30/09/2010	5670684471	1500855706	RS -	RS -	RS -	RS 118.052,85	RS -	RS 101.387,10	RS 21.962,88	RS 33.789,02	RS 40.546,83	RS -	RS -	RS -	
0800.004321.082	02.463.777/0001-19	CONTRERAS EMPREENDIMENTOS E CONSTRUCOES LTDA	35	07/10/2010	Serviços	32	RS 774.802,87	RS 564.870,29	26/10/2010	05/11/2010	5670816644	1500858282	RS -	RS -	RS -	RS 85.226,32	RS -	RS 22.244,07	RS 5.036,24	RS 7.490,03	RS 9.297,83	RS -	RS -	RS -	
0800.004321.082	02.463.777/0001-19	CONTRERAS EMPREENDIMENTOS E CONSTRUCOES LTDA	48	03/11/2010	Serviços	33	RS 1.054.066,67	RS 844.834,45	11/11/2010	24/11/2010	5670852689	1500891128	RS -	RS -	RS -	RS 115.947,33	RS -	RS 31.622,00	RS 6.851,44	RS 10.540,65	RS 12.648,90	RS -	RS -	RS -	
0800.004321.082	02.463.777/0001-19	CONTRERAS EMPREENDIMENTOS E CONSTRUCOES LTDA	66	03/12/2010	Serviços	34	RS 655.757,60	RS 520.888,75	13/12/2010	27/12/2010	5670941993	1500783627	RS -	RS -	RS -	RS 25.246,67	RS -	RS 19.672,73	RS 4.262,41	RS 6.557,57	RS 7.869,08	RS -	RS -	RS -	
0800.004321.082	02.463.777/0001-19	CONTRERAS EMPREENDIMENTOS E CONSTRUCOES LTDA	84	04/01/2011	Serviços	35	RS 468.928,82	RS 390.758,96	11/01/2011	24/01/2011	568016588	1500015137	RS -	RS -	RS -	RS 18.053,76	RS -	RS 14.067,87	RS 3.046,04	RS 4.689,30	RS 5.627,16	RS -	RS -	RS -	
0800.004321.082	02.463.777/0001-19	CONTRERAS EMPREENDIMENTOS E CONSTRUCOES LTDA	105	01/02/2011	Serviços	36	RS 161.026,15	RS 158.635,82	10/02/2011	24/02/2011	5680107992	1500879269	RS -	RS -	RS -	RS 6.963,51	RS -	RS 5.430,78	RS 1.176,68	RS 1.810,26	RS 2.172,32	RS -	RS -	RS -	
0800.004321.082	02.463.777/0001-19	CONTRERAS EMPREENDIMENTOS E CONSTRUCOES LTDA	116	04/02/2011	Serviços	37	RS 11.717,41	RS 1.544,45	15/03/2011	07/04/2011	5680194507	1500165824	RS -	RS -	RS -	RS 1.286,92	RS -	RS 35,52	RS 76,16	RS 117,18	RS 140,61	RS -	RS -	RS -	
0800.004321.082	02.463.777/0001-19	CONTRERAS EMPREENDIMENTOS E CONSTRUCOES LTDA	156	08/06/2011	Serviços	38	RS 70.661,57	RS 56.207,75	13/06/2011	16/06/2011	5680483040	1500867638	RS -	RS -	RS -	RS 7.772,77	RS -	RS 2.119,85	RS 499,31	RS 706,61	RS 847,93	RS 427,50	RS -	RS -	
0800.004321.082	02.463.777/0001-19	CONTRERAS EMPREENDIMENTOS E CONSTRUCOES LTDA	155	08/06/2011	Serviços	39	RS 8.362,31	RS 6.683,10	13/06/2011	17/06/2011	5680464528	1500838704	RS -	RS -	RS -	RS 922,05	RS -	RS 251,47	RS 54,48	RS 83,82	RS 100,39	RS 55,32	RS -	RS -	
0800.004321.082	02.463.777/0001-19	CONTRERAS EMPREENDIMENTOS E CONSTRUCOES LTDA	165	13/06/2011	Serviços	40	RS 18.547.966,14	RS 15.990.474,45	14/06/2011	01/07/2011	5680465576	1500838561	RS -	RS -	RS -	RS 702.546,70	RS -	RS 547.438,98	RS 116.611,76	RS 182.479,66	RS 218.975,99	RS -	RS -	RS -	
0800.004321.082	02.463.777/0001-19	CONTRERAS EMPREENDIMENTOS E CONSTRUCOES LTDA	56	09/11/2010	TEJ	-	RS 1.321.286,38	RS 1.153.467,29	11/11/2010	18/11/2010	5670885148	1500892907	RS -	RS -	RS -	RS 50.868,83	RS -	RS 6.588,24	RS 13.212,88	RS 39.633,05	RS 15.855,22	RS -	RS -	RS -	
0800.004321.082	02.463.777/0001-19	CONTRERAS EMPREENDIMENTOS E CONSTRUCOES LTDA	322	03/09/2013	TEJ	-	RS 7.360.591,99	RS 6.077.283,16	16/09/2013	27/09/2013	5610752635	1500744856	RS -	RS -	RS -	RS 864.665,12	RS -	RS 236.817,78	RS 51.066,65	RS 78.605,92	RS 377.300,42	RS -	RS -	RS -	
							RS 79.300.360,69	RS 66.773.672,22					RS -	RS 1.034.622,08	RS -	RS 4.512.263,31	RS 335.669,98	RS 2.098.066,38	RS 465.919,71	RS 756.110,47	RS 1.134.603,96	RS 482,92	RS -	RS 1.543,31	RS 146.639,95



**PROCURAÇÃO BASTANTE QUE FAZ:
PETRÓLEO BRASILEIRO S.A. – na forma abaixo**

03/19
CERTIDÃO

LIVRO 0942

FLS 096/098

ATO 25

DATA 16.01.2019

S A I B A M quantos este público substabelecimento de procuração bastante virem que no ano dois mil e dezenove, aos dezesseis (16) do mês de janeiro, nesta Cidade do Rio de Janeiro, Estado do Rio de Janeiro, neste Cartório do 13º Ofício de Notas, sito à Av. Rio Branco nº 135/3º andar, perante mim, **MARIA DE LURDES DA SILVA MARQUES**, Substituta, matrícula 094/1349 Compareceu como Outorgante **PETRÓLEO BRASILEIRO S.A. - PETROBRAS**, doravante denominada **OUTORGANTE** ou simplesmente **PETROBRAS**, Sociedade de Economia Mista, com sede nesta Cidade, na Av. República do Chile, nº 65, inscrita no CNPJ/MF sob o nº 33.000.167/0001-01, neste ato representada por seu **Presidente ROBERTO DA CUNHA CASTELLO BRANCO**, brasileiro, natural da Cidade São Luís (MA), casado, economista, nascido em 20/07/1944, filho de José do Prado Castello Branco e de Maria da Conceição Cunha Castello Branco, residente e domiciliado nesta Cidade, com escritório na Av. Henrique Valadares, nº 28, Torre A, 18º andar, Centro, CEP 20.231-030, portador da carteira de identidade nº 01.895.832-2, expedida pelo DETRAN/RJ, em 23/10/2010, inscrito no CPF/MF sob o nº 031.389.097-87, com endereço eletrônico: presidente@petrobras.com.br. A presente reconhecida como a própria por mim e pelos documentos apresentados, inclusive seu Presidente também por mim identificado como o próprio e de que farei comunicar a presente ao competente distribuidor dentro do prazo legal. Então pela **OUTORGANTE**, através de seu representante, foi-me dito que, por este público instrumento, nomeia e constitui, na forma do artigo 26 do Estatuto Social da **PETROBRAS**, seus bastantes procuradores: **TAISA OLIVEIRA MACIEL**, brasileira, casada, advogada, nascida em 26/02/1977, filha de Ademar Luiz Maciel e Nara Geni de Oliveira Maciel, inscrita na OAB/RJ sob o n. 118.488 e no CPF/MF sob o n. 032.182.566-74, na qualidade de **Gerente Executiva do Jurídico da PETROBRAS**; **HÉLIO SIQUEIRA JÚNIOR**, brasileiro, viúvo, advogado, nascido em 05/12/1963, filho de Hélio Siqueira e Leda Pereira Siqueira, inscrito na OAB/RJ sob o n. 62.929 e no CPF/MF sob o n. 768.013.577-00, na qualidade de **Gerente Geral de Matérias do Jurídico da PETROBRAS**; **VIVIANE DO NASCIMENTO PEREIRA SÁ**, brasileira, casada, advogada, nascida em 26/06/1975, filha de Amaro Belarmino Pereira Filho e Vicilene Nazaré Do Nascimento Pereira, inscrita na OAB/RJ sob o n. 130.645 e no CPF/MF sob o n. 037.522.417-30, na qualidade de **Gerente Geral de Atendimento do Jurídico da PETROBRAS**; e **MARCO AURÉLIO FERREIRA MARTINS**, brasileiro, casado, advogado, nascido em 19/07/1979, filho de Jaime Domingues Martins e Kátia Aparecida Ferreira Martins, inscrito na OAB/SP sob o n. 194.793 e no CPF/MF sob o n. 265.262.708-24, na qualidade de **Gerente de Gestão de Escritórios Jurídicos da PETROBRAS**; todos com endereço eletrônico: contenciosopetrobras@petrobras.com.br e profissional na Av. República do Chile, nº 65, 20º andar, Centro, CEP 20031-912, Rio de Janeiro (RJ), doravante denominados **OUTORGADOS**, aos quais outorga os poderes das cláusulas *ad judicium et extra*, para, em conjunto ou individualmente, em qualquer Juízo, Instância ou Tribunal, representar a **OUTORGANTE**, inclusive para propor procedimento junto ao Conselho Nacional de Justiça, podendo propor contra quem de direito, as ações competentes e defendê-la nas contrárias, seguindo umas e outras, até final decisão, usando os recursos legais e acompanhando-os, conferindo-lhes ainda, poderes especiais, para receber citação, confessar,

reconhecer a procedência do pedido, transigir, desistir, renunciar ao direito sobre que se funda a ação, firmar compromissos ou acordos, observada a tabela de limite de competência da **PETROBRAS** vigente na data da assinatura do documento correspondente pelas partes, receber e dar quitação, efetuar depósito como garantia de instância ou levá-los, requerer cancelamento de protesto de título, ajuizar ações rescisórias e impetrar mandado(s) de segurança, apresentar queixa-crime, protocolizar, requerer e retirar documentos, quaisquer certidões, extratos, relatórios e cópias de processos administrativos e judiciais, ainda que submetidos ao sigilo fiscal, podendo agir em Juízo ou fora dele, ficando, outrossim, investidos dos poderes para representar a **PETROBRAS** na fase de conciliação, recebendo intimações para comparecer como representante da parte às audiências de instrução e julgamento, nelas podendo negociar, acordar e transigir, com o que ficam os **OUTORGADOS** qualificados para representar e defender a **PETROBRAS** e Empresas Subsidiárias/Controladas ou Coligadas, se necessário for, mediante outorga de Poderes das referidas empresas integrantes do Sistema Petrobras, diretamente aos **OUTORGADOS**, em juízo e perante quaisquer pessoas naturais ou jurídicas, de direito público ou de direito privado, interno ou externo, bem como perante a União Federal, o Distrito Federal e os Municípios, por seus diversos órgãos e entidades da Administração Direta ou Indireta, em especial perante o Ministério da Fazenda e seus órgãos, inclusive Receita Federal do Brasil, bem como diante da Procuradoria da Fazenda Nacional e do Instituto Nacional de Seguridade Social e também do Instituto Nacional de Propriedade Intelectual (INPI), com vistas a obter e manter a proteção de direitos de propriedade intelectual da **PETROBRAS**, tais como depositar pedido de patente ou de modelo de utilidade; depositar pedido de registro de desenho industrial, de marcas, de programas de computador e de indicações geográficas, realizar buscas de anterioridade, cumprir exigências, apresentar oposições, subsídios, recursos, pedidos de nulidade administrativa, caducidade e apresentar quaisquer outras petições, transigir, desistir e renunciar, efetuar e receber pagamentos; dar e receber quitações; apresentar todas as medidas impeditivas contra processos de terceiros, requerer anotações, certidões e averbações de quaisquer contratos que envolvam propriedade intelectual, requerer alterações dos dados da **PETROBRAS**, requerer registro das obras no campo do Direito Autoral e apresentar petições aos órgãos de registro e a renovação de nomes de domínio, no Brasil e no Exterior, podendo representar a **PETROBRAS** em arbitragens e mediações, especialmente perante o Centro de Arbitragem e de Mediação da Organização Mundial da Propriedade Intelectual (OMPI) em casos de disputas relativas a nomes de domínio, praticando, nestes casos, todos os atos em nome da **PETROBRAS** necessários para o bom e fiel cumprimento do presente mandato, incluindo apresentar reclamações e defesas, quaisquer petições, provas, pagar taxas administrativas, fazer declarações em nome da **PETROBRAS**, propor e aceitar transações, promover notificações, interpelações e protestos extrajudiciais e mais quaisquer outros atos em defesa dos interesses da **PETROBRAS** e responder as notificações de terceiros, facultando-se aos **OUTORGADOS** Substabelecer os poderes ora recebidos, no todo ou em parte, com reserva de iguais para si. Lavrada sob minuta apresentada. Foi consulta da informação sobre registro de óbito referente ao Outorgante, junto ao Sistema de Modulo de Apoio ao Serviço - MAS, consulta está feita em 16.01.2019 que recebeu o nº 0713-RGS-00477355 - e cujo o resultado foi negativo. Certifico que as custas deste ato serão recolhidas ao Cartório, de acordo com a portaria 2357/2018 da Corregedoria Geral de Justiça do Rio de Janeiro, da seguinte forma: custas R\$ 254,20 (tab.7,2,d); atos gratuitos e PMCMV no valor de R\$ 5,84; comunicação ao distribuidor R\$ 12,46; Recolhido o acréscimo de 20 % no valor de R\$ 53,33 devido ao FETJ e o acréscimo de 5% instituído pela Lei 4664/2005, no valor de R\$ 13,33 devido ao FUNDPERJ e o acréscimo de 5% instituído pela Lei Complementar 111/2006 no valor de R\$ 13,33 devido ao FUNPERJ, e o acréscimo de 4% instituído pela Lei Estadual 6281/2012 no valor de R\$ 10,66 devido ao FUNARPEN, mais o acréscimo de R\$ 14,03 devida ao ISS; Distribuição no valor de R\$ 31,82 e Certidões no valor de R\$ 57,30. Assim o disse do que dou fé, me

SUBSTABELECIMENTO

Substabeleço, enquanto empregados do Sistema PETROBRAS e integrantes da Gerência do Jurídico da PETROBRAS, com reserva, aos advogados,

ALBERTO FIGUEIREDO NETO, OAB/SE 4.273, CPF 969.290.495-49; **ANA CRISTINA GOLOB MACHADO**, OAB/SE 4.373, CPF 008.505.855-62; **ANA PAULA MACHADO DOS ANJOS**, OAB/SE 2.556, CPF 516.556.675-72; **ANTÔNIO JOSÉ SIQUEIRA DE SANTANA**, OAB/SE 5.823, CPF 002.889.465-02; **BRUNO BARROS CAVALCANTI**, OAB/SE 515-B, CPF 013.057.225-07; **CARLOS MARTINEZ FRANCO LIMA GOMES**, OAB/BA 22.036 e OAB/SE 1.041-A, CPF 804.392.765-00; **CAROLINE FONTES REZENDE**, OAB/SE 429-B, CPF 719.433.235-34; **CHRISTIANNE ANGÉLICA DE AGUIAR DEDA**, OAB/SE 3.167, CPF 719.618.285-53; **DESIREÉ MARQUES SOBRAL SILVESTRE**, OAB/SE 4.795, CPF 014.962.115-96; **EUGÊNIA CARLA PARENTE QUEIROZ SEIDL**, OAB/BA 19000, CPF 806.396.315-68; **FABIANO HORA DE BARROS SILVA**, OAB/SE 3.515, CPF 944.950.175-00; **FÁBIO VASCONCELOS SIQUEIRA**, OAB/SE 2.982, CPF 719.603.765-00; **FÁBIO VÍCTOR DE AGUIAR MENEZES**, OAB/SE 5.825, CPF 005.644.535-01; **FLÁVIO DO AMARAL AZEVEDO**, OAB/SE 3.814, CPF 964.089.285-87; **GENIVAL FRANCISCO DA SILVA FEITOZA**, OAB/SE 3301, CPF 588.485.505-25; **JOÃO CARLOS OLIVEIRA COSTA**, OAB/SE 1331, CPF 276.516.905-59; **JOSÉ MARCONDES SÉRVULO DA NÓBREGA JÚNIOR**, OAB/SE 3.817, CPF 979.058.445-87; **LUIZ PEREIRA DE MELO NETO**, OAB/SE 2.155, CPF 585.345.805-10; **RAÍSSA MARIA HORTA MELO**, OAB/SE 4.707, CPF 661.871.925-91; e **WENDELL SANTIAGO ANDRADE**, OAB/SE 2.042, CPF 626.302.105-53; e todos brasileiros e com escritório situado na Rua Acre nº 2504, Bloco "L", Bairro América, Aracaju/SE, CEP 49075-900;

ALAN ARIIVALDO CANALI GUEDES, OAB/PR 49.048 e OAB/SC 34.106-A, CPF 302.698.528-75;; **ARNO APOLINÁRIO JÚNIOR**, OAB/PR 15.812 e OAB/SC 12.791-A, CPF 500.403.679-91; **DANIELA TOLLEMACHE**, OAB/PR 37.529 e OAB/SC 34.103-A, CPF 033.055.129-97; **JULIA DE OLIVEIRA RUGGI**, OAB/PR 51.680, CPF 053.948.859-31; **JULIANO LAGO**, OAB/PR 34.256, CPF 015.034.269-12; **LILLIAN MARA PADUAN SANTOS**, OAB/PR 42.515, CPF 048.595.509-19; **MARCELO CARIBE DA ROCHA**, OAB/PR 33.854 e OAB/SC 34.102-A, CPF 026.061.749-09; **PAULO ROBERTO CHIQUITA**, OAB/PR 13.241 e OAB/SC 12.957-A, CPF 253.178.819-00; e **RODRIGO ANTOSZ**, OAB/PR 33.560, OAB/SC 34.637-A, CPF 022.598.889-50; todos brasileiros e com escritório na REPAR, Rodovia do Xisto, BR-476, km 16, Araucária/PR, CEP 83707-440;

DANIELLE NUNES VALLE, OAB/PA 11.542, OAB/AM A1.256, CPF 684.945.482-04; **ERIKA MONIQUE PARAENSE SERRA VASCONCELOS**, OAB/PA 14.935, CPF 799.103.352-04; e **ROBERTA MARIA CAPELA LOPES SIROTHEAU**, OAB/PA 14.049, CPF 786.187.032-49, todas brasileiras e com escritório na Avenida Alcindo Canceleta nº 1.416, Nazaré, Belém/PA, CEP 66040-020;

ANDRÉA FERNANDES NAPOLEÃO DE SOUZA, OAB/MG 76.842, OAB/RJ 219.686, CPF 028.441.136-13; **BRUNO FREIXO NAGEM**, OAB/MG 97.478, CPF 046.991.976-04; **CARLOS ANTONIO PLÁCIDO**, OAB/MG 75.364, CPF 487.442.396-53; **EDUARDO MOISÉS SANTANA DOS SANTOS**, OAB/MG 96.474, CPF 013.235.086-60; **GUSTAVO DE MAGALHÃES PINTO LOPES CAÑADO**, OAB/MG 74.095, CPF 712.935.666-91; **LUCIANA ARRUDA SILVEIRA**, OAB/MG 102.937, CPF 013.517.126-16; **RAQUEL JOANE COUTINHO**, OAB/MG 112.930, CPF 060.578.076-50; e **VERONICA MAYRINK BARBOSA**, OAB/MG 120.257, CPF 013.841.326-60; todos brasileiros e com escritório situado na REGAP, Avenida Refinaria Gabriel Passos nº 690, Bairro Distrito Industrial Paulo Camilo Sul, Betim/MG, CEP 32669-205;

ALEXANDRE YUKITO MORE, OAB/DF 22.742, CPF 697.073.401-34; **ANDRÉ DE ALMEIDA BARRETO TOSTES**, OAB/DF 20.596, CPF 906.136.781-68; **ANDRÉIA BAMBINI**, OAB/DF 18.331, CPF 615.618.860-68; **BRUNO HENRIQUE DE OLIVEIRA FERREIRA**, OAB/DF 15.345, CPF 768.008.651-68; **CANDIDO FERREIRA DA CUNHA LOBO**, OAB/RJ 49.659, CPF: 535.228.507-34; **CAROLINA BEATRIZ ELOY DA MOTTA**, OAB/RJ 126.538, CPF 086.652.427-40; **CAROLINA CAMPOS PINTO**, OAB/DF 53.813, OAB/SP 309.435, CPF 327.160.058-93; **EDUARDO LUIZ FERREIRA ARAUJO DE SOUZA**, OAB/DF 54217, CPF 056.224.647-90; **ELLEN CRISTIANE JORGE OLIVEIRA**, OAB/DF 19.821, CPF 890.581.351-87; **FELIPE ANTONIO LOPES SANTOS**, OAB/DF 57663, CPF 038.323.264-30; **FERNANDO SALLES XAVIER**, OAB/RJ 65.895, CPF 841.977.737-49; **FREDERICO DE OLIVEIRA FERREIRA**, OAB/MG 102.764, CPF 052.904.476-52; **GÉORGIA VALVERDE LEÃO ROMERO**, OAB/BA 18.578, CPF 792.860.705-00; **GUSTAVO DE SOUZA VELLAME**, OAB/RJ 153.962, CPF 056.506.057-00; **JOENY GOMIDE SANTOS**, OAB/DF 15.085, CPF 028.320.946-19; **JOSÉ DAVI CAVALCANTE MOREIRA**, OAB/DF 52.440, OAB/CE 18.620, CPF 651.139.853-68; **JULIANA CARNEIRO MARTINS DE MENEZES**, OAB/DF 21.567, CPF 794.186.861-04; **LEANDRO FONSECA VIANNA**, OAB/DF 53.389, OAB/RJ 150.216, CPF 105.028.567-00; **LÍVIA MORAIS VASCONCELOS SALDANHA**, OAB/DF 21.035, CPF 907.474.371-49; **MAÍRA CIRINEU ARAÚJO**, OAB/DF 20.978, CPF 910.329.461-72; **MARCELO RODRIGUES DE SIQUEIRA**, OAB/DF 60.516, CPF 051.395.906-89; **MARIA TEREZA TORRES FERREIRA COSTA PASSARELLA**, OAB/RJ 128.565, CPF 703.428.061-49; **MAURA SIQUEIRA ROMÃO**, OAB/RJ 121.694, CPF 074.043.637-64; **PAOLA ALLAK DA SILVA**, OAB/RJ 142.389, CPF 099.419.987-28; **RAFAEL DE MATOS GOMES DA SILVA**, OAB/DF 21.428, CPF 721.578.361-87; **RUI BARROS DE SOUZA MARTINS**, OAB/RJ 43.768, CPF 190.866.428-29; **SÍLVIA ALEGRETTI**, OAB/DF 19.920, CPF 714.126.201-63; **TALES DAVID MACEDO**, OAB/DF 20.227, CPF 816.886.281-34; **TATIANA ZUMA PEREIRA**, OAB/RJ 120.831, CPF 079.471.017-44; e **VANESSA APARECIDA MENDES BAESSE**, OAB/DF 32.576, CPF 060.627.236-48, todos brasileiros e com escritório no Setor de Autarquias Norte (SAN), Via N2, Quadra 01, Bloco D, Edifício PETROBRAS, 4º andar, Brasília/DF, CEP 70040-901;

CANDICE V. FATTORI, OAB/RS 53.974, CPF 962.905.950.91; **DENISE PIMONT BERNDT PARO**, OAB/RS 78.014-B, CPF 674.746.169-04; **FLAVIO BARCELOS DIEHL**, OAB/RS 44.211, CPF 674.581.900-78; **MAGALI SAVOLDI**, OAB/RS 78.331, CPF 017.207.519-00; **MARINA KORBES**, OAB/RS 64.428, CPF 005.133.380-55; e **RODRIGO DE ALMEIDA AMOY**, OAB/RS 112.264, CPF 100.952.837-81; todos brasileiros e com escritório na REFAP, Avenida Getúlio Vargas nº 11.001, Brigadeira, Canoas/RS, CEP 92420-221;

ALLAN LOPES GRAVATO, OAB/SP 398.655, CPF 105.379.477-01 e **MARCELO GARCIA DE SOUZA**, OAB/SP 105.169, CPF 087.139.358-10; ambos brasileiros e com escritório na UTGCA, Rodovia Caraguatutuba São Sebastião, km 5, s/nº, Pontal Santa Marina, Caraguatutuba/SP, CEP 11660-970;

CRISTINA ZANINI MINEIRO HILGENBERG, OAB/PR 90.306, CPF 888.228.501-49; **GISLENI VALEZI RAYMUNDO**, OAB/PR 46.042, CPF 052.988.089-05; e **PHILIPPE DE OLIVEIRA NADER**, OAB/DF 52.032, CPF 099.042.937-75; brasileiros e com escritório na Avenida Batel nº 1.898, 2º andar, Batel, Curitiba/PR, CEP 80240-220;

EDUARDO ROMANELLI GUAGLINI, OAB/CE 13.258-B e OAB/MA 9325-A, CPF 156.079.758-43; **LIADERSON PONTES NETO**, OAB/CE 37.248-A, OAB/MA 10.662, CPF 824.860.933-20; **MARILIA CAVALCANTE FRANÇA LIMA**, OAB/CE nº 27.132-B, CPF 419.996.653-68; **MARISA SANFORD SILVEIRA**, OAB/CE 15.528, CPF 424.977.103-25; e **RICARDO MELO DAS NEVES**, OAB/CE 16.871 e OAB/MA 8.880-A, CPF 030.665.457-17; todos brasileiros e com escritório na Avenida Leite Barbosa, s/nº, Bairro Mucuripe, Fortaleza/CE, CEP 60180-420;

TÚLIO FREITAS SOUZA, OAB/MG 612.84, CPF 779.902.266-34; brasileiro e com escritório na Rodovia Alça Leste, s/n, Jardim das Rosas, Ibitiré/MG, CEP 30140-080;

ANDRÉA SOUTO MAIOR DO REGO MACIEL, OAB/PE 27.680, CPF 057.751.394-02; **DIVANDALMY FERREIRA MAIA**, OAB/SE 432-B, CPF 482.090.234-20; **EDIVALDO SILVA DOS SANTOS**, OAB/PE 1234-B, CPF 096.351.494-68; **ISABELLE YVETTE RAMOS RIBEIRO CAMPOS**, OAB/PE 1.320-B, CPF 031.739.294-89; **JANAYNA MAGALHÃES ASSUNÇÃO DE MENDONÇA**, OAB/PE 801-B, CPF 888.081.224-68; **KARLA TRIGUEIRO DA SILVA TEIXEIRA**, OAB/PE 21.425-D e OAB/PB 21.425-A, CPF 036.074.594-60; **MARIA ANDRADE DE GODOY PEIXOTO**, OAB/PE 24597-D, CPF 046.297.914-85; **MARCELO RODRIGUES SOUZA BRAYNER**, OAB/PE 18.084, CPF 666.067.804-20; ; **RÔMULO DE AMORIM GALVÃO**, OAB/PE 26.057, OAB/BA 28756, CPF 027.932.564-98; e **TACIANA MATIAS BRAZ DE ALMEIDA**, OAB/PE 21.487-D e OAB/PB 21.487-A, CPF 009.074.504-31; todos brasileiros e com escritório situado na Rua Padre Carapuiceiro, 733, Boa Viagem, Recife/PE, CEP 51020-907;

RENATO BRAZ ESCANDIAN, OAB/ES 12.539, CPF 071.362.377-26; e **SÍLVIA VIEIRA SAROA DA SILVA ESCANDIAN**, OAB/ES 18.306, CPF 038.884.726-36; todos brasileiros e com escritório situado na Rodovia Artur Pinto Santana, Km 4, Fazenda Monsarás, Degredo, Linhares/ES, CEP 29900-000;

ADILSON RANGEL TAVARES JÚNIOR, OAB/RJ 139.004, CPF 077.608.617-02; **ALDENISE BARRETO DE ALBUQUERQUE SILVA**, OAB/RJ 1.678-B, CPF 317.432.854-34; **EMERSON MARTINS DOS SANTOS**, OAB/RJ 198.378, CPF 909.172.436-68; **ÉRIKA PEREIRA DA SILVA NEGREIROS DE FREITAS**, OAB/RJ

91.263, CPF 034.031.327-73; **FELIPE SIQUEIRA DE CARVALHO**, OAB/RJ 116.483, CPF 080.372.587-69; **GILIAN GABRIEL DA ROCHA PAIXÃO FONTE**, OAB/RJ 115.140, CPF 082.573.687-09; **JORGE LUIZ LOURENÇO DAS FLORES**, OAB/RJ 79.287, CPF 877.351.137-49; **JOSÉ EDUARDO PESSANHA DA SILVA**, OAB/RJ 79.163, CPF 897.210.717-49; **JULIANA CARDOSO GUIMARÃES**, OAB/RJ 159.379, CPF 120.092.797-43; **MARCOS ROSA ALVES**, OAB/RJ 150.900, CPF 089.424.027-71; **PRICILA APICELO LIMA**, OAB/RJ 148.259, CPF 103.376.597-02; **RENATA GOMES FERREIRA**, OAB/RJ 150.281, CPF 044.640.896-40; **ROGÉRIO PEIXOTO FERREIRA**, OAB/RJ 135.893, CPF 055.710.367-37; **SUSANA TAVARES DE SÁ VIANA**, OAB/RJ 104.933, CPF 078.709.467-61; e **WANDERLEY CALAZAN ALVARENGA**, OAB/RJ 116.020, CPF 958.330.807-20; todos brasileiros e com escritório situado na Avenida Elias Agostinho n° 665, Imbetiba, Macaé-RJ, CEP 27913-350;

ANDRÉ FÁBIO PEREIRA GURGEL, OAB/RN 5.415, CPF 007.888.024-61; **ANGELO RONCALLI OSMIRO BARRETO**, OAB/CE 26766, OAB/AM A1.192, CPF 018.260.213-37; **ARTHUR MIGUEL FERREIRA LAWAND**, OAB/SP 212.895, CPF 216.935.748-37; **CÉSAR AUGUSTO DE PINHO PEREIRA**, OAB/AM 12.893, CPF 785.152.465-20; **GUSTAVO MONTEIRO RODRIGUES**, OAB/AM 5.150, CPF 519.022.492-91; **PEDRO LUCAS LINDOSO**, OAB/DF 4.543 e OAB/AM A496, CPF 066.874.581-91; **RAIMUNDO RAFAEL DE QUEIROZ NETO**, OAB/AM 1.724, CPF 161.326.022-91; **RODRIGO DA SILVA PINHEIRO**, OAB/AM 8.987, CPF 904.236.742-34; todos brasileiros e com escritório na Avenida Darcy Vargas n° 645, Parque 10 de Novembro, Manaus/AM, CEP 69055-035;

SANDRA CÉLIA MARIA DE OLIVEIRA, OAB/SP 73.449, CPF 055.384.878-06; brasileira e com escritório na RECAP, Avenida Alberto Soares Sampaio n° 2.122-A, Capuava, Mauá/SP, CEP 09380-904;

TARCISIO COLARES NOGUEIRA JÚNIOR, OAB/CE 18.297 e OAB/RN 804-A, CPF 926.688.283-68; e **THAIS DE FATIMA SOUSA ARAUJO**, OAB/RN 11.937-B, CPF 072.821.084-39, todos brasileiros e com escritório na Rodovia BR-304, Avenida do Contorno s/n, Km 46, Alto do Sumaré, Mossoró/RN, CEP-59.633-900;

BRENO AYRES DE OLIVEIRA LIMA, OAB/RN 8.079, 054.273.884-86; **CARLOS ANTONIO FRANÇA JUNIOR**, OAB/RN 8941, CPF 053.322.864-65; **EGAS MALTA BRANDÃO**, OAB/RN 15.560-B, CPF 240.701.494-49; **ELENO ALBERTO DA SILVA**, OAB/RN 15.268-B, CPF 060.899.744-71; **EMERSON ALEXANDRE BORBA VILAR**, OAB/AL 16.468-A, OAB/CE 15.279-A e OAB/RN 4.677-B, CPF 884.937.504-25; **FELIPE CALDAS SIMONETTI**, OAB/RN 5.688, CPF 032.272.754-57; **HÉBER DE OLIVEIRA PELÁGIO**, OAB/RN 4.032, CPF 023.989.104-07; **HELENA TELINO MONTEIRO**, OAB/RN 6.572-B, CPF 012.855.174-74; **JOSÉ LUCIANO DA SILVA**, OAB/RN 4.829, CPF 030.544.084-50; **KELLCILENE CABRAL DE PAULA**, OAB 5571-RN, CPF 031.419.944-63; **MARIA CLAUDIA DE ANDRADE OLIVEIRA-ROCHA**, OAB/RN 7.455, CPF 013.125.284-43; **MARIA CONSUELO BORBA SOUTO MAIOR**, OAB/RN 6.455-B, CPF 008.371.874-51; **MICHELLE GONCALVES EVARISTO ROCHA**, OAB/RN 5.615, CPF 009.971.164-80; **RICARDO DA SILVA GAMA**, OAB/PR 31.181, CPF 023.277.399-85; **ROSE CRISTINA BARBOSA DE FREITAS**, OAB/RN 5.951, CPF 011.505.384-06; **ULPIANO MOURA SOARES DE SOUZA**, OAB/RN 1139, CPF 188.259.664-15 e **VILIANNE SILVA TEIXEIRA DUARTE BORGES**, OAB/RN 5.758, CPF 010.220.264-88; todos brasileiros e com escritório na Avenida Eusébio Rocha n° 1.000, Cidade da Esperança, Natal/RN, CEP 59.070-900;

DEANDREIA GAVA HUBER CARNIATO, OAB/SP 92.663, CPF 070.941.158-81; **LUIS ALEXANDRE REIS CALDEIRA**, OAB/SP 200.094-B, CPF 278.476.428-16; **MARCELO MARTORANO NIERO**, OAB/SP 190.052, CPF 273.252.798-09; **MIGUEL BAKMAM XAVIER JÚNIOR**, OAB/SP 236.896, CPF 268.180.878-25; **PATRICIA OLIVEIRA LIMA PESSANHA**, OAB/SP 352.862, CPF 078.244.817-86; e **WENDELL DAHER DAIBES**, OAB/SP 301.789, CPF 004.131.796-30; todos brasileiros e com escritório na REPLAN, Rodovia Professor Zeferino Vaz (SP 332), Km 132, Paulínia/SP, CEP 13147-900;

ANDRÉIA CALHEIROS NOBRE DE SANTA RITA, OAB/AL 7.328, CPF 007.784.694-09; **CARLA PATRÍCIA VERAS DA SILVEIRA**, OAB/AL 5.985, CPF 889.215.814-72; **DANIELE DOMINGUES LIMA E SILVA**, OAB/AL 7.286, CPF 013.242.944-69; **EDSON PEDROSA DE OLIVEIRA CAVALCANTE PESSOA**, OAB/AL 7.213, CPF 022.265.224-17; **JORGE LUIZ TENÓRIO DE CARVALHO**, OAB/AL 7.167, CPF 009.749.984-60 e **LUDMILA DE MENDONÇA CERQUEIRA MARTINS FONTES CAVALCANTE**, OAB/AL 7.457, CPF 041.972.864-30; todos brasileiros e com escritório situado na Fazenda Lamarão, s/n°, acesso km 266, BR 316, Zona Rural, Pilar/AL, CEP 57150-000;

ADRIANA DE OLIVEIRA VARELLA MOLINA, OAB/RJ 117.522, CPF 039.092.088-60; **ALESSANDRA DESLANDES FOGIATO**, OAB/PR 38.938, CPF 034.906.479-20; **ALESSANDRA ROLLER**, OAB/RJ 135.704, CPF 168.947.658-39; **ALEXANDER BAPTISTA CORREIA**, OAB/RJ 102.465, CPF 069.807.987-66; **ALEXANDRE ELIAHOU ANDRADE DANCOUR**, OAB/RJ 126.187, CPF 053.992.817-83; **ALEXANDRE LUIS BRAGANÇA PENTEADO**, OAB/RJ 88.979, CPF 958.704.667-68; **ALEXANDRE ROSA BOTELHO**, OAB/RJ 206.795 e OAB/SP 206.529, CPF n° 143.798.188-70; **ALEXANDRE CESAR POLIDO**, OAB/RJ 144.746, CPF 079.212.167-81; **ALEXSANDRA ENES DE ARAUJO LEBRE**, OAB/RJ 147.565, CPF 511.805.372-20; **AMANDA CESAR LIMA**, OAB/RJ 173.879, CPF 056.086.287-30; **AMANDA GOMES ALVEZ CRUZ**, OAB/RJ 142.972, CPF 090.895.457-35; **ANA CAROLINA MELLO PEREIRA DA SILVA DE PAULA**, OAB/RJ 148.786, CPF 098.667.857-00; **ANA PAULA CARNEIRO PONTES FERNANDES**, OAB/RJ 105.384, CPF 077.184.377-10; **ANDRÉ BAPTISTA PEREIRA**, OAB/RJ 171.245, CPF 108.393.947-56; **ANDRÉ LUIZ FALCÃO TANABE**, OAB/RJ 95.452, CPF 026.000.047-77; **ANDRÉIA ABRAHÃO DA SILVA**, OAB/RJ 136.110, CPF 090.302.617-14; **ANDREA ALMEIDA SOARES**, OAB/SP 213.367, CPF 293.518.178-65; **ANGELO DA SILVA OLIVEIRA**, OAB/RJ 223.193, CPF 124.311.397-94; **ANTONIO CARLOS MOTTA LINS**, OAB/RJ 55.070, CPF 595.233.107-63; **ANTONIO CARNEIRO MAIA NETO**, OAB/RJ 138.278, CPF 031.424.087-03; **ARTHUR DE OLIVEIRA BENTO**, OAB/RJ 151.048, CPF 104.700.357-06; **AUTA ALVES CARDOSO**, OAB/SP 83.559, CPF 074.879.528-60; **BEATRIZ DE ANDRADE MAGALHÃES**, OAB/RJ 148.363, CPF 102.465.537-74; **BEATRIZ LOPES FÉLIX SOARES**, OAB/RJ 175.082, CPF 124.173.617-01; **BIANCA KALLER ROTHSTEIN SUKMAN**, OAB/RJ 115.358, CPF 081.544.697-74; **BRAULIO LICY GOMES DE MELLO**, OAB/RJ 117.450, CPF 081.292.417-73; **BRUNA NASCIMENTO**, OAB/RJ 126.701, CPF 082.806.077-06; **BRUNO CARNEIRO LOUZADA BERNARDO**, OAB/RJ 222.395 e OAB/ES 16.931, CPF 081.544.777-93; **CAMILA DE AZEREDO QUINTÃO**, OAB/RJ 135.508, CPF 082.382.257-52; **CAMILA DE SOUZA SILVA MENDONÇA**, OAB/RJ 165.632, CPF 118.525.307-66; **CARINA NOGUEIRA DE HOLLANDA CAJAZEIRA**, OAB/RJ 158.550, CPF 104.097.167-90; **CARLOS RAFAEL DE LIMA MACEDO**, OAB/RJ 133.206, CPF 055.578.677-32; **CAROLINA BASTOS LIMA BRUM**, OAB/RJ 135.073, CPF 074.740.607-36; **CHRISTIANO RIBEIRO GORDIANO DE OLIVEIRA**, OAB/RJ 116.812, CPF 073.949.317-57; **CÍNTIA MARIA FRUTUOSO RAFAEL FIGUEIREDO**, OAB/RJ 123.805, CPF 084.336.867-55; **CLARISSA TELLES MOURA LOUBACK**, OAB/RJ 156.130, CPF 113.449.047-00; **CRISTIANE GHESSA TOSTES MALTA**, OAB/RJ 84.591, CPF 010.734.827-66; **CRISTINA MAIA DE MELLO PORTO**, OAB/RJ 118.205, CPF 394.609.162-87; **DANIEL CABRAL GRUENBAUM**, OAB/RJ 183.794, CPF 087.095.757-07; **DANIEL MARINHO DE OLIVEIRA**, OAB/RJ 113.745, CPF 082.431.867-60; **DANIEL SOBRAL TAVARES**, OAB/RJ 130.762, CPF 082.566.357-11; **DANIELE CARESTIATO DANIEL BRAUER**, OAB/RJ 111.427, CPF 073.753.787-62; **DANIELLE GAMA BESSA BITES**, OAB/RJ 115.408, CPF 073.223.327-50; **DANILO SOUZA CHAVES**, OAB/ES 10.713, CPF 087.097.127-12; **DAVID COHEN**, OAB/RJ 134.706, CPF 090.666.427-69; **DÉBORA CHAVES GOMES**, OAB/RJ 119.301, CPF 082.338.397-01; **DIEGO BORGES COSTA**, OAB/RJ 151.675, CPF 063.106.076-69; **DIOGO JORGE FAVACHO DOS SANTOS**, OAB/RJ 114.256, CPF 082.526.857-57; **DIONITO DA SILVA MACHADO JUNIOR**, OAB/RJ 130.986, CPF 052.682.947-84; **EDUARDO VALIANTE DE REZENDE**, OAB/RJ 114.485, CPF 028.374.277-13; **ELISABETE BARBOSA RUBERTO**, OAB/RJ 169.700, CPF 116.635.437-71; **ELISABETE BARBOSA RUBERTO**, OAB/RJ 169.700, CPF 116.635.437-71; **ELIZABETH CORREA PADILHA COELHO**, OAB/RJ 60.909, CPF 768.615.117-49; **ERIC OLIVEIRA GUARANÁ**, OAB/RJ 79.192, CPF 012.246.087-12; **EZEQUIEL BALFOUR LEVY**, OAB/RJ 60.574, CPF 704.689.407-82; **FABIANI OLIVEIRA DE MEDEIROS**, OAB/RJ 120.748, CPF 052.768.687-51; **FABIO MACHADO GRILO**, OAB/ES 14.100, CPF 101.999.287-54; **FÁBIO LUIZ DA SILVA MENDES**, OAB/RJ 144.500, CPF 257.711.638-13; **FABRÍCIO POVOLERI MANES**, OAB/RJ 119.812, CPF 042.527.686-40; **FELIPE CAMARA MOREIRA**, OAB/RJ 225.567, CPF 073.170.136-41; **FELIPE GOI JACOB**, OAB/RJ 208.540, CPF 110.495.927-51; **FERNANDA RIVOLI OLIVEIRA**, OAB/RJ 184.622, CPF 139.471.137-90; **FERNANDO AUGUSTO WERNECK RAMOS**, OAB/RJ 62.562, CPF 924.871.817-53; **FERNANDO DE SOUSA**, OAB/RJ 35.895, CPF 385.319.927-53; **FERNANDO LOURENÇO DE SOUZA**, OAB/RJ 126.742, CPF 043.055.657-81; **FRANCISCO ACIOLI GARCIA**, OAB/RJ 201.395, CPF 143.018.397-71; **FREDERICO WINTER**, OAB/RJ 157.566, CPF 105.179.177-42; **GISLANE NADYA COSTA SANTOS DUARTE**, OAB/RJ 184.556, CPF 823.541.115-68; **GUILHERME ARAÚJO DRAGO**, OAB/RJ 152.292, CPF 088.666.127-74; **GUILHERME CARNEIRO LEÃO FARIAS**, OAB/RJ 178.300, CPF 110.298.217-20; **GUILHERME DIEGUES MONTEIRO**, OAB/RJ 155.747, CPF 014.512.687-00; **GUILHERME LUIS QUARESMA BATISTA SANTOS**, OAB/RJ 119.620, CPF 085.073.357-05; **GUILHERME VILLELA PIGNATARO**, OAB/RJ 149.765, CPF 104.080.517-52; **GUSTAVO DUPIN MELO**, OAB/MG 132.809, CPF 082.519.386-94; **GUSTAVO HENRIQUE DA SILVA MARQUES**, OAB/RJ 122.044, CPF 052.949.937-16; **INGRID PALMA SANTOS**, OAB/RJ 146.122, CPF 801.564.525-53; **IRAN CALVO STEFANI**, OAB/RJ 87.037, CPF 370.624.097-15; **ISABEL DE SOUZA GOMES**, OAB/RJ 116.331, CPF 938.467.467-20; **ISABELA SOARES FERREIRA**, OAB/RJ 163.554, CPF 118.420.197-83; **JAYME FABRI TOLEDO**, OAB/RJ 189.825, CPF 057.575.307-23; **JHEIFER GOMES DA SILVA**, OAB/SP 335.635, CPF 323.047.028-13; **JOANA CHEIBUB FIGUEIREDO**, OAB/RJ 130.769, CPF 092.063.467-25; **JOÃO CARLOS GONÇALVES DA SILVEIRA**, OAB/RJ 67.701, CPF 642.112.157-87; **JOÃO DE CAMPOS GOMES**, OAB/RJ 64.984, CPF 786.618.547-68; **JOÃO PAULO CURSINO PINTO DOS SANTOS**, OAB/RJ 139.572, CPF 045.293.177-06; **JORGE MIGUEL E SILVA**, OAB/RJ 20.193, CPF 065.349.107-72; **JORGE TADEU DE CARVALHO AZIS**, OAB/RJ 56.329, CPF 744.096.467-53; **JOSÉ EDUARDO LAZARY TEIXEIRA**, OAB/RJ 069.126, CPF 595.735.707-34; **JOSÉ ROQUE JÚNIOR**, OAB/RJ 58.543, CPF 678.454.447-15; **JUASSARA MARTINS PIMENTEL**, OAB/RJ 206.402, CPF 010.871.163-33; **JULIANA ASSIS SANTOS**, OAB/RJ 148.082, CPF 103.304.927-13; **JULIANA CARVALHO TOSTES NUNES**, OAB/RJ 131.998, CPF 018.841.147-09; **JULY DE ALMEIDA MELLO**,

OAB/RJ 184.073, CPF 133.992.037-99; LAURA GOMES MONTEIRO PINHEIRO, OAB/RJ 202.833, CPF 091.122.807-12; LEANDRO MACHADO DE CASTRO, OAB/RJ 198.786, CPF 226.813.518-71; LEONAN CALDERARO FILHO, OAB/RJ 64.823, CPF 444.365.057-15; LEONARDO CHEVRAND DE MIRANDA E SILVA, OAB/RJ 103.508, CPF 073.254.387-88; LEONARDO GARCIA BITES, OAB/RJ 173.049, CPF 029.969.226-46; LÍVIA DE AZEVEDO BRAVO MENEZES OLIVEIRA, OAB/RJ 126.691, CPF 053.257.937-21; LÍVIA DOS SANTOS SENA, OAB/RJ 197.996, CPF 123.528.017-96; LUCAS CAPARELLI GUIMARÃES PINTO CORREIA, OAB/SP 419.259, CPF 027.839.051-08; LUCAS COSTA RIBEIRO, OAB/RJ 202.565, CPF 113.999.187-61; LUCAS LAUPMAN FERRAZ LIMA, OAB/RJ 137.567, CPF 085.752.257-40; LUCIANA CHAMUSCA FERREIRA GUERRA, OAB/BA 19.720, CPF 792.690.875-49; LUCIANO CLÁUDIO LAGE GUIMARÃES MENDES, OAB/RJ 134.435, CPF 591.393.151-34; LUIGI BRUNO DE LIMA AVALONE RAMALHO, OAB/RJ 125.916, CPF 054.115.497-44; LUIZ EDUARDO COELHO WEAVER, OAB/RJ 30.179, CPF 592.397.867-91; MARCELO CARDOSO VALLE, OAB/RJ 114.528, CPF 884.392.167-34; MARCELO JUNQUEIRA CALIXTO, OAB/RJ 104.575, CPF 074.605.167-08; MARCELO NEGRÃO DEBENEDITO SILVA, OAB/RJ 115.456, CPF 081.305.027-80; MARCIA REGINA DOS SANTOS, OAB/RJ 125.995, CPF 044.515.637-94; MÁRCIO LUIZ GOMES NUNES, OAB/RJ 112.199, CPF 071.816.347-80; MÁRCIO MARTINS MUNIZ RODRIGUES, OAB/RJ 205.276, CPF 103.693.327-09; MARCO ANTONIO BAZHUNI, OAB/RJ 37.062, CPF 678.306.097-72; MARCO NERY FALBO, OAB/RJ 215.178, OAB/SP 284.986, CPF 770.120.707-49; MARCOS ANTONIO MARQUES MACHADO, OAB/RJ 121.538, CPF 083.059.627-50; MARCOS VINÍCIO RODRIGUES LIMA, OAB/RJ 51.840, CPF 741.502.607-10; MARGARETH MICHELS BILHALVA, OAB/RJ 171.623, CPF 675.338.920-20; MARIA CAROLINA GOMES PEREIRA VILAS BOAS, OAB/RJ 1176B, CPF 436723296-49; MARIA EDUARDA MUREB SOBRINO PORTO, OAB/RJ 205.139, CPF 147.457.267-75; MARIA LUISA MARQUES MOREIRA, OAB/RJ 143.490, CPF 106.977.987-39; MARIA PEREZ DE BARROS PEREIRA, OAB/RJ 129.972, CPF 185.004.768-50; MARIANA FLORENCIO DA ROCHA LINS, OAB/AL 5943, OAB/RJ 212.558, CPF 022.995.754-48; MARIANA KAIUCA AQUIM, OAB/RJ 120.590, CPF 082.226.117-04; MILENI BRITTO DE OLIVEIRA MOTTA GOMES, OAB/RJ 145.503, CPF 070.997.147-83; MICAELA DOMINGUEZ DUTRA, OAB/RJ 121.248, CPF 086.221.437-83; MICHELLE ALCANTARA DOS SANTOS, OAB/RJ 134.275, CPF 090.386.277-85; MICHELLE TAVEIRA MENDES DE VASCONCELOS, OAB/RJ 110.128, CPF 771.882.331-87; MIRIAM CLAUDIA JUNQUEIRA DE SOUZA, OAB/RJ 59.085, CPF 531.289.749-34; NATÁLIA COPOLA DIAS, OAB/RJ 186.507, CPF 121.625.557-19; NATHALIA MESQUITA CEIA, OAB/RJ 113.024, CPF 079.822.227-14; NILTON ANTONIO DE ALMEIDA MAIA, OAB/RJ 67.460, CPF 492.926.767-68; PAOLA ENHAM DIAS, OAB/RJ 145.107, CPF 008.901.297-62; PAULA LINHARES KARAM, OAB/RJ 140.755, CPF 094.641.607-99; PAULA TORRES RAPOSO ROLIM DE MINTO, OAB/RJ 121.710, CPF 084.170.797-93; PAULO CÉSAR CABRAL FILHO, OAB/RJ 61.746, CPF 766.276.677-20; PEDRO ANTONIO ADORNO BANDEIRA ASSUMPTÃO, OAB/RJ 185.756, CPF 032.437.361-96; PEDRO HUGO DANTAS DE OLIVEIRA SOUZA, OAB/RJ 182.871, CPF 136.514.187-07; RAFAEL DANGELO MACHADO, OAB/RJ 216.266, CPF 086.750.857-45; RAFAEL HENRIQUE ALMEIDA FONTES, OAB/MG 155.616, CPF 111.876.926-03; RAFAEL LUCAS ARAÚJO, OAB/RJ 130.270, CPF 052.384.747-50; RAFAEL PEREIRA DE SOUSA, OAB/RJ 157.806, CPF 105.604.097-10; RAFAEL SOUTO MONTEAGUDO, OAB/RJ 142.497, CPF 096.163.827-30; RAFAELA GUIMARÃES ALMEIDA SANTOS, OAB/RJ 144.393, CPF 044.325.666-71; RAUL MARCOS KUSDRA, OAB/RJ 1.292-B, CPF 531.289.749-34; REBECA DE SOUZA, OAB/RJ 120.229, CPF 084.996.457-12; REBEKA MORAES OH DE MELO, OAB/RJ 208.470, CPF 036.417.274-64; RENATO GOMES FABIANO ALVES, OAB/RJ 152.675, CPF 105.989.737-70; RICARDO BEVILACQUA DA MATTA PEREIRA DE VASCONCELOS, OAB/RJ 166.418, CPF 099.108.807-76; RICARDO MACHADO COSTA, OAB/RJ 163.442, CPF 099.102.597-97; RITA CID VARELA MADEIRA GUITTI GUIMARÃES, OAB/RJ 155.866, CPF 116.970.807-23; RODRIGO LESSA VIEIRA, OAB/RJ 148.550, CPF 053.830.037-03; RÔMULO FARIA FERREIRA, OAB/RJ 182.653, CPF 114.245.147-03; SERGIO BARREIRA BELERIQUE, OAB/RJ 63.114, CPF 854.206.977-34; SÉRGIO DE AQUINO VIDAL GOMES, OAB/RJ 27.933, CPF 566.374.897-00; SÉRGIO PAULO VIEIRA VILLAÇA JÚNIOR, OAB/RJ 91.219, CPF 016.802.567-18; SIDNEY JOSÉ VIEIRA, OAB/RJ 2.071-A, CPF 073.256.008-01; VAGNER SILVA DOS SANTOS, OAB/RJ 122.659, CPF 084.184.127-63; THAISE ARRIS BARROSO, OAB/RJ 195.959, CPF 130.505.187-40; TÁSSIA TURANO TORRES, OAB/RJ 167.787, CPF 122.721.537-12; THAISE GENUÍNO DE SOUZA, OAB/RJ 166.019, CPF 104.647.917-23; THIAGO OLIVEIRA DE FARIAS, OAB/RJ 162.875, CPF 112.935.907-70; TIAGO LEMOS DE OLIVEIRA, OAB/RJ 131.803, CPF 092.846.867-41; UILTON DOS SANTOS SALVADOR, OAB/RJ 135.080, CPF 784.677.305-88; VAGNER SILVA DOS SANTOS, OAB/RJ 122.659, CPF 084.184.127-63; VICTOR MESQUITA GOMES, OAB/RJ 180.167, CPF 029.774.631-60; VICTOR SOARES DA SILVA CEREJA, OAB/RJ 168.314, CPF 116.904.607-09; e VITOR DE LEMOS ALEXANDRE, OAB/RJ 21.037, CPF 553.203.417-68; todos brasileiros e com escritório na Avenida República do Chile nº 65, 20º/21º andares, Centro, Rio de Janeiro/RJ, CEP 20031-912;

PATRICIA FRANCO BONFADINI MENDES, OAB/RJ 152.991, CPF 109.540.537-37; RAFAEL CARLO INDIO E BARTIOTTO, OAB/RJ 108.182, CPF 074.312.477-45; RAFAEL COUTINHO DA SILVA, OAB/RJ 119.801, CPF 082.234.447-55; RAFAEL ZIMMERMANN SANTANA, OAB/RJ 154.238, CPF 107.120.807-16; RAPHAELA CRISTINA NASCIMENTO PERINI RODRIGUES, OAB/RJ 129.398, CPF 089.431.117-46; RODRIGO GUIMARÃES SIMAS, OAB/RJ 167.789, CPF 113.081.897-70 e VITOR THOME EL HADER, OAB/RJ 103.466, CPF 076.387.237-75; todos brasileiros e com escritório na Avenida República do Chile nº 65, 20º/21º andares, Centro, Rio de Janeiro/RJ, CEP 20031-912;

ADRIANA SEIJO DE SÁ FONSECA GUSMÃO, OAB/BA 20.557, CPF 830.340.135-15; ADRIANO DE AMORIM ALVES, OAB/BA 17.947, CPF 944.062.435-34; ALEXANDRE DE SOUZA ARAÚJO, OAB/BA 20.660, CPF 805.360.345-91; AMARILDO DE MOURA ROCHA, OAB/BA 8.722, CPF 291.332.205-06; CAMILLA ALVES BRITTO, OAB/BA 25.845, CPF 019.578.585-16; ARAIANA MASCARENHAS BALEEIRO MONTEIRO, OAB/BA 21.334, CPF 833.383.655-00; CARLOS EDUARDO CARDOSO DUARTE, OAB/BA 15.613, CPF 909.168.325-20; CAROLINA LIMA DE CAMPOS, OAB/BA 13.996, CPF 575.873.025-49; ELAINE LAGO DOS SANTOS, OAB/BA 29.200, CPF 018.354.655-52; FRANCISCO DONIZETI DA SILVA JUNIOR, OAB/BA 33.970, CPF 059.675.164-84; HAMILTON DE OLIVEIRA MARTINS NETO, OAB/RJ 136.381, CPF 491.181.881-68; IGOR BARROS PENALVA, OAB/BA 18.389, CPF 793.793.035-72; JOÃO ALVES DO AMARAL, OAB/BA 5.869, CPF 062.288.524-34; JOÃO MARIA PEGADO DE MEDEIROS, OAB/BA 26.547, CPF 009.321.424-35; JOICE BARROS DE OLIVEIRA LIMA, OAB/BA 9.110, CPF 287.738.885-91; JOSÉ MELCHIADES COSTA DA SILVA, OAB/BA 7.147, CPF 196.964.065-91; JÚLIA MAGALHÃES SANTIAGO, OAB/BA 21.247, CPF 812.396.045-53; JULIANA MASCARENHAS RIOS RODRIGUES, OAB/BA 18.595, CPF 938.480.805-91; KARINA DUSSE, OAB/BA 31.189, CPF 019.416.355-55; LUCAS COSTA MOREIRA, OAB/BA 31.274, CPF 018.791.685-37; LUCIANA SOUSA VISCO, OAB/BA 21.287, CPF 778.119.095-53; LUIZA MARIA GARCEZ BASTOS BRITO, OAB/BA 25026, CPF 013.430.185-44; MARCELA PEIXOTO FRANÇA PEREIRA, OAB/BA 25095, CPF 013.485.025-41; MARIALVA DE CARVALHO NOGUEIRA, OAB/BA 714-B, CPF 562.890.225-04; MARIO RODRIGO ZAED, OAB/RJ 125.243, CPF 083.067.987-16; NINA ROSA DE SOUZA AQUINO, OAB/BA 33.244, CPF 020.171.635-62; RENATA CALDAS DE MACEDO, OAB/BA 22.389, CPF 010.752.025-74; RENATA PROTÁSIO DE SOUZA DAMASCENO, OAB/BA 21.808, CPF 824.747.965-68; ROBERTA BARRETO SODRÉ LEAL, OAB/BA 24.549, CPF 838.170.265-87; TARSIS SILVA DE CERQUEIRA, OAB/BA 24434, CPF 010.167.945-92; THÁRCIO FERNANDO SOUZA BRITO, OAB/BA 9.326, CPF 350.043.125-91; e VICTOR GUTENBERG NOLLA, OAB/CE 6.055, CPF 746.161.537-87; todos brasileiros e com escritório na Avenida Antônio Carlos Magalhães nº 1.113, Salvador/BA, CEP 41830-900;

ANA CAROLINA NUNES ALBUQUERQUE, OAB/SP 300.189, CPF 329.526.298-54; ANDRÉ CAPELAZO FERNANDES, OAB/SP 237.958, CPF 224.506.668-50; CEZAR RODRIGO DE MATOS LOPES, OAB/SP 202.060, CPF 278.630.028-26; CHRISTIANNE RODRIGUES DE MATOS LOPES, OAB/SP 201.552, CPF 036.734.466-14; CLAUDIANA SOUZA DE SIQUEIRA MELO, OAB/SP 299.381, CPF 303.053.298-47; DANIEL CHAGURI DE OLIVEIRA, OAB/SP 190.170, CPF 258.654.078-64; DANIEL GONÇALVES TEIXEIRA, OAB/SP 228.560, CPF 221.722.718-10; EDUARDO DE ARAUJO PEREIRA GOMES, OAB/SP 210.779, CPF 260.909.738-74; EDUARDO RIBEIRO BARBOSA, OAB/DF 47.459 e OAB/SP 286.982, CPF 109.222.158-12; ÉRICO DE ALMEIDA CONSOLE SIMÕES, OAB/SP 237.511, CPF 261.214.548-65; ERIKA QUINTAS RODRIGUES, OAB/SP 201.925, CPF 285.610.858-00; FÁBIO RIBEIRO DA SILVA, OAB/SP 196.455, CPF 214.672.358-06; FERNANDO VIGNERON VILLAÇA, OAB/SP 110.136, CPF 115.630.808-93; GUSTAVO PERES SALA, OAB/SP 156.502, CPF 248.339.698-40; ISIS QUINTAS CONSOLE SIMÕES, OAB/SP 225.716, CPF 299.735.008-57; JOÃO SAMPAIO MEIRELLES JÚNIOR, OAB/SP 99.947, CPF 065.648.318-03; JORGE EDMUNDO CARPEGIANI DA SILVA JUNIOR, OAB/SP 225.730, CPF 221.155.398-26; JOSÉ BENEDITO CARPINTER DE ABREU E SILVA FILHO, OAB/SP 185.262, CPF 183.789.588-09; JULIA ZENUN JUNQUEIRA MIYAMURA, OAB/SP 222.318, CPF 219.356.048-05; KAROLINA PRAEIRO NELLI SIMÕES, OAB/SP 299.321, CPF 221.667.168-14; LILIAN KILL DAMY CASTRO, OAB/SP 190.984, CPF 281.563.428-79; LILIANE AZEVEDO ALCANTARA SEABRA, OAB/SP 320.605, CPF 010.097.914-94; LUCIANA PAPAPHILIPPAKIS, OAB/SP 292.927, CPF 333.355.128-47; LUIZ CELSO RODRIGUES MADUREIRA, OAB/SP 233.895, CPF 219.683.998-10; MARALICE MORAES COELHO, OAB/SP 130.722, CPF 029.556.208-07; MARCO AURÉLIO DA CRUZ FALCI, OAB/SP 90.104-B, CPF 445.544.006-20; MARILIA ALVES BRANDILEONE, OAB/SP 101.397, CPF 147.283.728-20; PAULA JUNIE NAGAI, OAB/SP 218.006, CPF 284.019.668-92; OSMIR PIRES COUTO JUNIOR, OAB/SP 245.238, CPF 300.220.958-96; RICARDO DE VASCONCELOS, OAB/SP 220.962, CPF 222.784.058-70; RODRIGO DE CAMPOS LAZARI, OAB 209.372/SP, CPF 276.791.908-60; ROSSANA DE ARAÚJO ROCHA, OAB/SP 190.534, CPF 019.110.734-43; SÉRGIO DA SILVA FALECO, OAB/SP 161.314, CPF 245.575.068-01; SILVIA ROXO BARJA FALCI, OAB/SP 183.959, CPF 158.975.178-78; THIAGO SINIGOI SEABRA, OAB/SP 208.710, CPF 292.043.088-26; VERA LUCIA SILVEIRA PEIXOTO, OAB/SP 100.715, CPF 106.384.928-40 e VIVIANE ZAMPIERI DE LEMOS BATTISTINI, OAB/SP 202.690, CPF 259.872.738-03; todos brasileiros e com escritório na Rua Marquês de Herval nº 90, 16º andar, Edifício Valongo, Santos/SP, CEP 11010-310;

LUCAS MIGUEZ TORRES, OAB/BA 27.052, CPF 016.658.915-21, brasileiro e com escritório na Rodovia BA 523, km 4, s/nº, Mtaripe, São Francisco do Conde/BA, CEP 43970-970;

CECÍLIA FRANCO SISTERNAS FIORENZO DO NASCIMENTO, OAB/SP 184.531, CPF 268.258.878-66; **DANIEL LANZILLOTTI PAIVA DA CUNHA**, OAB/SP 376.427, CPF 055.578.707-92; **DANIELLE JANNUZZI MARTON PODDIS**, OAB/SP 186.669, CPF 285.815.228-40; **DANILO IAK DEDIM**, OAB/SP 279.469, CPF 323.330.228-25; **MARTINHO ALVES DOS SANTOS JUNIOR**, OAB/SP 196.587, CPF 273.273.348-23 e **MURILO MOURA DE MELLO E SILVA**, OAB/SP 208.577, CPF 454.263.842-15; todos brasileiros e com escritório na REVAP, Rodovia Presidente Dutra, km 143, Jardim Diamante, São José dos Campos/SP, CEP 12220-840;

JULIANO GEMELLI, OAB/PR 41.935, CPF 032.862.709-70, brasileiro e com escritório na Rodovia do Xisto, BR-476, km 143, São Mateus do Sul/PR, CEP 83900-000;

CAMILA CINTRA BACCARO MANSUTTI, OAB/SP 246.636, CPF 310.622.168-22; **CAREM FARIAS NETTO MOTTA**, OAB/SP 208.338, CPF 216.043.928-27; **DANIELY APARECIDA DA CRUZ FOGAÇA GRANCONATO**, OAB/SP 214.283, CPF 303.818.138-27; **ERIKA GONÇALVES DO SACRAMENTO ARAUJO**, OAB/BA 16.281 e OAB/SP 332.438, CPF 899.527.665-72; **FABIANA COUTINHO GRANDE**, OAB/RJ 134.291 e OAB/SP 437.255, CPF 897.377.411-53; **LIVIA CARNEIRO CARVALHO VASCONCELLOS**, OAB/SP 369.827, CPF 095.190.077-33; **LUIS GUSTAVO VINCENZI SILVEIRA**, OAB/SP 211.252, CPF 220.820.808-03; **MAIRA SILVIA DUARTE PEIXOTO**, OAB/SP 82.593, CPF 082.091.588-21 e **VICTOR CALDAS FERREIRA DE CARVALHO**, OAB/SP 210.601, CPF 275.271.098-40; todos brasileiros e com escritório na Rua Augusta nº 1.168, 8º e 9º andares, Consolação, São Paulo/SP, CEP 01304-001;

JAIRO MARTINS FERREIRA, OAB/ES 16.073, CPF 116.078.737-96; brasileiro e com escritório situado na Rodovia BR-101 Norte, Km 67.5, Bairro Ribeirão, Sao Mateus/ES, CEP 29930-000;

ANANGELICA FADLALAH BERNARDO CÂMARA, OAB/ES 14.257, CPF 079.893.807-22; **ANTONIO SÉRGIO CASTELLO BRANCO DÁGOLA**, OAB/ES 23.121, CPF 053.575.837-57; **ARIELA RODRIGUES LOUREIRO**, OAB/ES 12.224, CPF 090.905.057-09; **CARLOS CASTRO CABRAL DE MACEDO**, OAB/ES 11.991, CPF 009.589.197-80; **DANIELLE BORGES DE ABREU**, OAB/ES 11.832, CPF 090.171.287-63; **LEANDRO ELOY SOUSA**, OAB/ES 13.463, CPF 105.890.087-06; **MARCELA FERNANDO DUARTE LUCAS**, OAB/ES 9.854, CPF 076.727.357-56; **MARCELA FRANZOTTI MIRANDA GARCIA**, OAB/ES 14.937, CPF 101.961.787-03; **RAABE MENDONÇA BRAGANÇA**, OAB/ES 10.368, CPF 078.455.877-96; **RAFAEL AGRELLO**, OAB/ES 14.361, CPF 019.930.337-18; **RUBENS DREWS MOREIRA**, OAB/ES 14.094, CPF 101.999.177-10; **SOFIA VAREJÃO FILGUEIRAS EGGER**, OAB/ES 9.754, CPF 080.606.337-83; e **THAIS OTTONI MARTINS**, OAB/ES 14 179, CPF 107.790.497-56; todos brasileiros e com escritório situado na Avenida Nossa Senhora da Penha nº 1688, Edifício EDIVIT, Bloco I, 4º andar, Bairro Vermelho, Vitória/ES, CEP 29057-550;

exclusivamente, os poderes da cláusula *ad judicium* e *et extra* que lhe foram outorgados por **PETRÓLEO BRASILEIRO S.A. – PETROBRAS**, na anexa procuração, lavrada em 16 de janeiro de 2019, livro 0942, folhas 096/098, ato 025, do 13º Ofício de Notas da Comarca da Capital do Estado do Rio de Janeiro, ficando os substabelecidos, todos com endereço eletrônico contenciosopetrobras@petrobras.com.br, outrossim, dentre outros, observando a Tabela de Limite de Competência, Código de Ética e Guia de Conduta da PETROBRAS, investidos dos poderes para representar a Outorgante nas audiências de conciliação e mediação, assim como nas audiências de instrução e julgamento, transgír, ajuizar ações, inclusive rescisórias, impetrar mandados de segurança, oferecer defesas, exceções/objeções, impugnações, interpor recursos judiciais e administrativos, apresentar alegações iniciais, requerer extratos e certidões, cópias de procedimentos/processos e receber alvarás extraídos de processos judiciais, mas vedado receber as respectivas quantias neles mencionadas, podendo, assim, representar e defender a Outorgante em Juízo Estatal e/ou Arbitral e perante quaisquer pessoas naturais ou jurídicas, de direito público ou de direito privado, interno ou externo, bem como a União Federal, os Estados da Federação, o Distrito Federal e os Municípios, por seus diversos órgãos da administração direta e indireta, aí abrangendo as autarquias, as empresas públicas, as sociedades de economia mista e os delegados, concessionários ou permissionários de serviços públicos e habilitados para a prática de todos os atos de interesse da Outorgante junto às referidas pessoas, entidades, órgãos e unidades da Outorgante e unidades administrativas.

Aos substabelecidos **ALBERTO FIGUEIREDO NETO**, **ANA PAULA CARNEIRO PONTES FERNANDES**, **ANDRÉ CAPELAZO FERNANDES**, **ANDRÉA FERNANDES NAPOLEÃO DE SOUZA**, **ANDRÉA SOUTO MAIOR DO REGO MACIEL**, **BRUNO BARROS CAVALCANTI**, **BRUNO FREIXO NAGEM**, **CARLA PATRÍCIA VERAS DA SILVA**, **CARLOS ANTONIO FRANÇA JUNIOR**, **CAROLINE FONTES RENZENDE**, **CECÍLIA FRANCO SISTERNAS FIORENZO DO NASCIMENTO**, **CLARISSA TELLES MOURA LOUBACK**, **DANIELLE BORGES ABREU**, **DANIELLE JANNUZZI MARTON PODDIS**, **DANIELLE NUNES VALLE**, **DIOGO JORGE FAVACHO DOS SANTOS**, **EDIVALDO SILVA DOS SANTOS**, **EDSON PEDROSA DE O. CAVALCANTE PESSOA**, **EDUARDO MOISÉS SANTANA DOS SANTOS**, **EDUARDO ROMANELLI GUAGLINI**, **ÉRICO DE ALMEIDA CONSULE SIMÕES**, **ERIKA MONIQUE PARAENSE SERRA VASCONCELOS**, **ERIKA QUINTAS RODRIGUES**, **FERNANDO VIGNERON VILLAGA**, **GUSTAVO MONTEIRO RODRIGUES**, **ISABEL DE SOUZA GOMES**, **JAIRO MARTINS FERREIRA**, **JORGE LUIZ TENÓRIO DE CARVALHO**, **JULIANO GEMELLI**, **KARLA TRIGUEIRO DA SILVA TEIXEIRA**, **LUIS ALEXANDRE REIS CALDEIRA**, **LUIZ PEREIRA DE MELO NETO**, **MARCELO CARIBE DA ROCHA**, **MARCELO MARTORANO NIERO**, **MARCELO RODRIGUES SOUZA BRAYNER**, **MARCO AURÉLIO DA CRUZ FALCI**, **MARINA KORBES**, **MARISA SANFORD SILVEIRA**, **MURILO MOURA DE MELLO E SILVA**, **RENATO BRAZ ESCANDIAN**, **RICARDO DA SILVA GAMA**, **RICARDO MELO DAS NEVES**, **ROBERTA MARIA CAPELA LOPES SIROTHEAU**, **RODRIGO DA SILVA PINHEIRO**, **RODRIGO DE ALMEIDA AMOY**, **ROMULO DE AMORIM GALVÃO**, **SANDRA CELIA MARIA DE OLIVEIRA**, **SILVIA VIEIRA SAROA DA SILVA**, **TARCISIO COLARES NOGUEIRA JÚNIOR**, **VERONICA MAYRINK BARBOSA**, **THAIS DE FÁTIMA SOUSA ARAÚJO**, **UILTON DOS SANTOS SALVADOR**, **VICTOR CALDAS FERREIRA DE CARVALHO** e **WENDELL DAHER DAIBES**, outorgam-se, além dos poderes das cláusulas *ad judicium* e *et extra*, também os de receber citações, notificações e intimações;

Aos substabelecidos **ALESSANDRA ROLLER**, **ANDRÉ DE ALMEIDA BARRETO TOSTES**, **ANDREA ALMEIDA SOARES**, **BRUNO CARNEIRO LOUZADA BERNARDO**, **CARLOS EDUARDO CARDOSO DUARTE**, **CARLOS MARTINEZ FRANCO LIMA GOMES**, **CÉSAR AUGUSTO DE PINHO PEREIRA**, **CEZAR RODRIGO DE MATOS LOPES**, **CHRISTIANO RIBEIRO GORDIANO DE OLIVEIRA**, **DANIEL GONÇALVES TEIXEIRA**, **DANILO SOUZA CHAVES**, **DÉBORA CHAVES GOMES**, **DIEGO BORGES COSTA**, **EMERSON ALEXANDRE BORBA VILAR**, **EMERSON MARTINS DOS SANTOS**, **FABIO RIBEIRO DA SILVA**, **FELIPE ANTÔNIO LOPES SANTOS**, **GEÓRGIA VALVERDE LEÃO ROMERO**, **GILIAN GABRIEL DA ROCHA PAIXÃO FONTES**, **HAMILTON DE OLIVEIRA MARTINS NETO**, **JOÃO MARIA PEGADO DE MEDEIROS**, **JOENY GOMIDE SANTOS**, **JULIANO LAGO**, **LEANDRO ELOY SOUSA**, **LUCIANA CHAMUSCA FERREIRA GUERRA**, **LUIZ GUSTAVO VINCENZI SILVEIRA**, **MÁRCIO LUIZ GOMES NUNES**, **MARIA ANDRADE DE GODOY PEIXOTO**, **MARIO RODRIGO ZAED**, **PAULA JUNIE NAGAI**, **RAFAEL DE MATOS GOMES DA SILVA**, **RAFAEL SOUTO MONTEAGUDO**, **RAPHAELA CRISTINA NASCIMENTO PERINI RODRIGUES**, **SILVIA ROXO BARJA FALCI**, **ULPIANO MOURA SOARES DE SOUZA**, **VAGNER SILVA DOS SANTOS**, **VITOR THOME EL HADER** e **WENDELL SANTIAGO ANDRADE**, enquanto no exercício de funções gerenciais, outorgam-se, além dos poderes das cláusulas *ad judicium* e *et extra*, também os de receber citações, notificações e intimações, reconhecer a procedência de pedidos, requerer falências, desistir, renunciar a direitos sobre os quais se fundam a ação, efetuar depósito como garantia de instância ou levá-los, receber, dar quitação, assinar termo de arbitragem e mediação, firmar compromissos e requerer cancelamento de protesto de título, observando a Tabela de Limite de Competência, Código de Ética e Guia de Conduta da PETROBRAS.

Aos substabelecidos **BRAULIO LICY GOMES DE MELLO**, **CAROLINA BASTOS LIMA BRUM**, **FERNANDO AUGUSTO WERNECK RAMOS**, **LEONAN CALDERARO FILHO**, **NATHALIA MESQUITA CEIA**, **NILTON ANTONIO DE ALMEIDA MAIA** e **TALES DAVID MACEDO**, enquanto no exercício de funções gerenciais, outorgam-se todos os poderes outorgados na procuração anexa, lavrada em 16 de janeiro de 2019, livro 0942, folhas 096/098, ato 025, do 13º Ofício de Notas da Comarca da Capital do Estado do Rio de Janeiro, facultando o substabelecimento, no todo ou em parte, sendo vedada a outorga a terceiros do poder de substabelecer, observando a Tabela de Limite de Competência, Código de Ética e Guia de Conduta da PETROBRAS.

Rio de Janeiro/RJ, 10 de fevereiro de 2020.

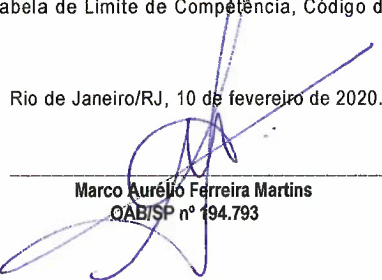

Marco Aurélio Ferreira Martins
OAB/SP nº 194.793



13º Ofício de Notas
Ronald Pereira Dias
- At. 94/15946

Processo: 0197748-47.2014.8.19.0001

Procedimento Ordinário

CERTIDÃO DE INTIMAÇÃO

Certifico que a parte/órgão GUSTAVO BANHO LICKS foi regularmente intimado(a) pelo portal em 04/12/2020, na forma do art. 5º, § 1º da lei 11.419/2006.

1)Fls. 3385: defiro. Anote-se onde couber;

2)Ao A.J. sobre o despacho de fls. 3353, item 03;

3)Corrijo o despacho de fls. 3353, item 04, para determinar a manifestação do M.P.

Rio de Janeiro, 4 de dezembro de 2020

Cartório da 2ª Vara Empresarial

Estado do Rio de Janeiro
Poder Judiciário
Tribunal de Justiça
Processo: **0197748-47.2014.8.19.0001**



Fase: Juntada

Atualizado em	14/12/2020
Data da Juntada	14/12/2020
Tipo de Documento	Petição
Texto	Documento eletrônico juntado de forma automática.



**JUÍZO DA 2ª VARA EMPRESARIAL DA COMARCA DA CAPITAL DO
ESTADO DO RIO DE JANEIRO.**

Processo: 0405227-73.2015.8.19.0001

**MASSA FALIDA CONTRERAS EMPREENDIMENTO E
CONSTRUÇÕES LTDA.,** por seu Administrador Judicial nomeado nos autos do processo de falência nº 0197748-47.2014.8.19.0001, vem, perante Vossa Excelência, em atenção aos Despachos de Id. 3353 e 3373, na forma que segue:

O D. Juízo determinou que o Administrador Judicial apresente manifestação sobre o pedido do Credor CPE RIO EQUIPAMENTOS TOPOGRÁFICOS LTDA, que requereu o comprovante da quitação do crédito habilitado.

A Administração Judicial esclarece que até o presente momento não foram realizados pagamentos aos credores da Massa Falida e que pugnou pela publicação do Quadro Geral de Credores e a intimação do Ilmo. Ministério Público para que se manifeste sobre a realização do rateio e autorização do D. Juízo para dar seguimento aos pagamentos na petição de Id. 3319/3326.

Por fim, em estrita observância à transparência necessária, apresentamos os esclarecimentos acima para que surtam seus regulares efeitos.

É o Pronunciamento.

Rio de Janeiro, 04 de dezembro de 2020.

GUSTAVO BANHO LICKS
CRC-RJ 087.155/0-7
OAB/RJ 176.184

ISABEL BONELLI
OAB/RJ 204.938

LEONARDO FRAGOSO
OAB/RJ 175.354

LAÍS MARTINS
OAB/RJ 174.667

Estado do Rio de Janeiro
Poder Judiciário
Tribunal de Justiça
Processo: **0197748-47.2014.8.19.0001**



Fase: Juntada

Atualizado em	16/12/2020
Data da Juntada	15/12/2020
Tipo de Documento	Petição
Texto	Documento eletrônico juntado de forma automática.



LICKS Associados

**JUÍZO DE DIREITO DA 2ª VARA EMPRESARIAL DA COMARCA DA CAPITAL
DO ESTADO DO RIO DE JANEIRO**

Processo: 0197748-47.2014.8.19.0001

LICKS ASSOCIADOS, neste ato representada por GUSTAVO BANHO LICKS, honrosamente nomeada para o cargo de Administradora da **MASSA FALIDA DE CONTRERAS EMPREENDIMENTOS E CONSTRUÇÕES LTDA**, vem requerer a juntada do relatório referente aos meses de outubro e novembro de 2020, que segue em anexo.

Nestes termos, muito respeitosamente,
Pede deferimento.

Rio de Janeiro, 05 de dezembro de 2020.

GUSTAVO BANHO LICKS
CRC-RJ 087.155/0-7
OAB/RJ - 176.184

ISABEL BONELLI WETZEL
OAB/RJ 204.938

LEONARDO FRAGOSO
OAB/RJ 175.354



LICKS Associados



Relatório de Atividade

Processo: 0197748-47.2014.8.19.0001

Massa Falida Contreras Empreendimentos e
Construções Ltda

Novembro 2020

Licks Associados, nomeada para o cargo de Administrador Judicial da Falência da Sociedade Contreras Empreendimentos e Construções Ltda, nos autos do processo nº 0197748-47.2014.8.19.0001, vem, perante o MM. Juízo da 2ª Vara Empresarial da Comarca da Capital do Estado do Rio de Janeiro, nos termos do art. 22, inciso III, alínea “p”, da Lei nº 11.101/2005, apresentar o Relatório Mensal de Atividade do mês de novembro.

1) O Processo	4
2) Atividades da Administração Judicial.....	5
3) Relação de Credores	7
4) Análise Financeira	9
5) Conclusão	10

Índice de Tabela

Tabela 1:Petições no processo principal de falência	5
Tabela 2: Habilitações.....	6
Tabela 3:Relação de Credores – Art. 99	7
Tabela 4:Relação de Credores – Art. 7º § 2º.....	8
Tabela 5:Previsão do Quadro Geral de Credores	8
Gráfico 1:Comparação do Art. 99 e Art. 7º § 2º.....	7

1) O Processo

Data	Evento	Fls.
13/07/2016	Sentença de Falência - art. 99	2172/2177
16/01/2018	Edital da Sentença de Falência e Relação de Credores - art. 99, p. único	2843
06/02/2018	Fim do prazo para habilitações e divergências ao AJ – art. 7º, §1º	
11/04/2018	Publicação do Edital da Relação de Credores do AJ - art. 7º, §2º	2922/2936
30/04/2018	Fim do prazo para apresentar Impugnações em Juízo - art. 8º	
	Quadro Geral de Credores - art. 18	
22/11/2016	Obrigações dos Falidos - art. 104	2397
20/06/2017	Arrecadação de Bens - art. 108	2637/2663
18/10/2017	Realização do Ativo - art. 139	2757
	Relatório de Causas e Circunstâncias da Falência - art. 22, III, "e"	
	Pagamento aos Credores - art. 149	
	Prestação de Contas do AJ - art. 154	
	Encerramento da Falência - art. 156	

2) Atividades da Administração Judicial

- **Atividades da Administração Judicial durante o isolamento social em razão do COVID19**

A Administração Judicial permanece exercendo as suas atividades, porém a equipe da Licks Associados está trabalhando em Home Office desde o dia 17 de março de 2020, atendendo as orientações da OMS - Organização Mundial da Saúde sobre o isolamento social a fim de minimizar os impactos do COVID19.

Os atendimentos aos credores estão sendo feitos por e-mail e há disponibilidade de realizar reuniões por vídeo conferência, bem como o contato com o cartório permanece virtual.

As manifestações nos processos eletrônicos continuam sendo realizadas conforme a demanda, ainda que os prazos estejam suspensos, conforme o ato normativo do TJRJ nº05/2020.

- **Petições no processo principal de falência e relacionados**

Nos autos do processo de falência a Administração Judicial apresentou as seguintes manifestações:

Data	Assunto	Processo
17/11/2020	A Administração Judicial informou ao Juízo Cível que não consegue intimar a PB no proc. Falimentar para tratar do mesmo assunto (Contratos de prestação de serviço).	0405227-73.2015.8.19.0001
17/11/2020	A Administração Judicial requereu a juntada do Relatório das Causas e Circunstâncias da Falência	0197748-47.2014.8.19.0001

Tabela 1: Petições no processo principal de falência



- **Habilitações**

A Administração Judicial apresentou manifestação nas seguintes Habilitações:

Data	Credor	Processo
17/11/2020	DIIVINO DA SILVA	0182716-89.2020.8.19.0001

Tabela 2: Habilitações

3) Relação de Credores

O edital contendo a relação nominal de credores, nos termos do art. 99, parágrafo único, da Lei nº 11.101/2005, foi publicado em 16 de janeiro de 2018.

O valor total da relação de credores correspondeu a R\$ 53.361.002,46 (cinquenta e três milhões trezentos e sessenta e um reais e dois reais e quarenta e seis centavos).

A classe II, relativa aos créditos com garantia real, teve maior evidência na relação de credores, pois representou 48,38% (quarenta e oito inteiros e trinta e oito centésimos por cento) do total, conforme tabela a seguir:

CLASSE	VALOR	%
Classe I - Trabalhista	R\$ 2.455.242,02	4,60%
Classe II - Garantia Real	R\$ 25.816.035,93	48,38%
Classe VI - Quirografários	R\$ 25.089.724,51	47,02%
TOTAL	R\$ 53.361.002,46	100,00%

Tabela 3: Relação de Credores – Art. 99

No dia 11 de abril de 2018, ocorreu a publicação do edital da relação nominal de credores, elaborada pelo Administrador Judicial, do art. 7º, §2º, a qual representou um aumento de 14,25% (catorze inteiros e vinte e cinco centésimos por cento) em cotejo com a relação de credores do artº 99, parágrafo único.



Gráfico 1: Comparação do Art. 99 e Art. 7º § 2º

A relação nominal de credores do art. 7º, §2º, apresentou um total de R\$ 60.965.847,21 (sessenta mil novecentos e sessenta e cinco mil oitocentos e quarenta e sete reais e vinte e um centavos).

A classe dos créditos com garantia real teve a maior relevância da relação, com 54,81% (cinquenta e quatro inteiros e oitenta e um centésimo por cento), conforme tabela a seguir:

CLASSE	VALOR	%
Classe I - Trabalhista	R\$ 2.455.242,02	4,03%
Classe II - Garantia Real	R\$ 33.414.804,23	54,81%
Classe VI - Quirografários	R\$ 25.095.800,96	41,16%
TOTAL	R\$ 60.965.847,21	100,00%

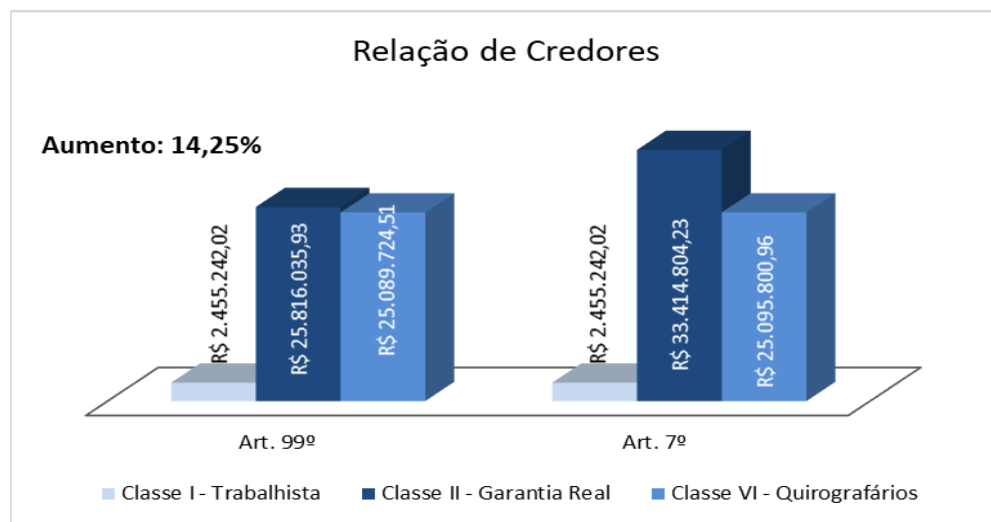
Tabela 4: Relação de Credores – Art. 7º § 2º

Para a elaboração do Quadro Geral de Credores previsto no artº 18 da Lei nº 11.101/2005, estima-se um montante de R\$ 60.996.431,66 (sessenta milhões novecentos e noventa e seis mil quatrocentos e trinta e um reais e sessenta e seis centavos), conforme tabela a seguir:

CLASSE	VALOR	%
Classe I - Trabalhista	R\$ 2.519.260,25	4,13%
Classe II - Garantia Real	R\$ 33.454.374,09	54,87%
Classe VI - Quirografários	R\$ 25.022.797,32	41,04%
TOTAL	R\$ 60.996.431,66	100,05%

Tabela 5: Previsão do Quadro Geral de Credores

Esses valores do Quadro Geral de Credores não são definitivos e poderá sofrer alterações conforme o julgamento das habilitações e impugnações.

4) Análise Financeira

O Administrador Judicial solicitou, através de e-mail, os extratos bancários das contas judiciais da Massa Falida junto ao Banco do Brasil. Contudo, o e-mail não foi respondido até a presente data, razão pela qual é necessário expedição de ofício ao Banco do Brasil para envio dos extratos.

Portanto, resta prejudicada a análise da situação financeira da Massa Falida.

5) Conclusão

No que tange a fase processual, a Administração Judicial aguarda a determinação do D. Juízo para a publicação do Edital de credores e autorização para dar início aos pagamentos aos credores e o levantamento dos honorários e ainda permanece aguardando os esclarecimentos da Petrobrás, porém apresentou o Relatório das Causas e Circunstâncias da Falência, nos termos do art. 22, inciso III, alínea e da lei 11.101/2005.

Estas eram as informações que puderam ser prestadas no momento.

Rio de Janeiro, 05 de dezembro de 2020.



GUSTAVO BANHO LICKS
OAB/RJ 176.184



ISABEL BONELLI WETZEL
OAB/RJ 204.938

LAÍS MARTINS
OAB/RJ 174.667

LEONARDO FRAGOSO
OAB/RJ 175.354

Estado do Rio de Janeiro

Poder Judiciário

Tribunal de Justiça

Processo: **0197748-47.2014.8.19.0001**

Fase: Conclusão ao Juiz

Atualizado em	11/01/2021
Juiz	Maria Christina Berardo Rucker
Data da Conclusão	11/01/2021

